

- LEGENDA**
- RAZVOJ I UREĐENJE POVRŠINA NASELJA
- ZONA FARMI
 - IZGRAĐENO / NEIZGRAĐENO
 - GRADEVINSKO PODRUČJE NASELJA
 - UREĐENI DIO GRADEVINSKOG PODRUČJA
- PROMET
CESTOVNI PROMET
postojeći / planirani
- AUTOCESTA
 - ŽUPANIJSKA CESTA
 - LOKALNA CESTA
 - OSTALE NERAZVISTE CESTE
- ARHEOLOŠKA BAŠTINA
zaštićeni / evidentirani
predloženi za zaštitu
- ARHEOLOŠKI LOKALITETI I ZONE

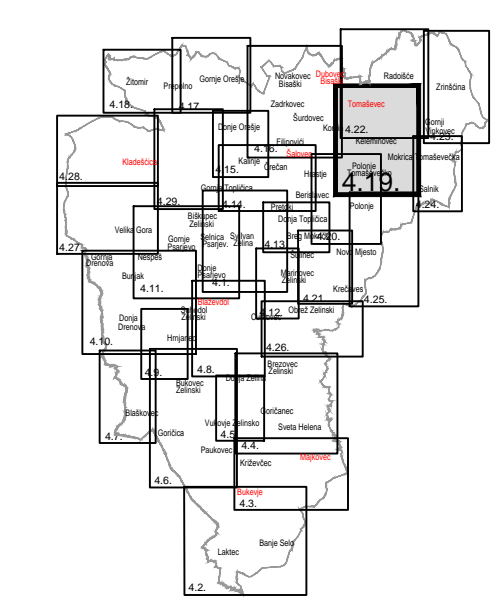

ARHEO d.o.o.
projektnje i prostorno planiranje

MJ 1:5 000

1ha

0 50 100 200 400

GRAD SVETI IVAN ZELINA
IV. IZMJENE I DOPUNE PROSTORNOG PLANA
UREĐENJA GRADA SVETOG IVANA ZELINE

4. GRADEVINSKA PODRUČJA NASELJA

Zupanija:	ZAGREBAČKA SVETI IVAN ZELINA		
Grad:	SVETI IVAN ZELINA		
Naziv prostornog plana:	IV. IZMJENE I DOPUNE PROSTORNOG PLANA UREĐENJA GRADA SVETOG IVANA ZELINE		
Naziv kartografskog prikaza:	GRADEVINSKA PODRUČJA NASELJA DUBOVEC BISAŠKI, TOMAŠEVAC, RADOŠĆE, KOMIN, KELEMINOVEC, POLONJE, POLONJE TOMAŠEVČEŠKO I MOKRICA TOMAŠEVČEŠKA		
Broj kartografskog prikaza:	4.19.	Mjerilo kartografskog prikaza	1 : 5000
Odluka o izradi prostornog plana:	Odluka o donošenju plana		
*Zelinske novine br. 22/22.	*Zelinske novine 15/24		
Objava - javne rasprave - ponovna j.r.:	Javni uvid održan: Ponovni javni uvid:		
*Zelinske novine 5/23	07.11.2023. 12.02.2024.	od: 27.11.2023. do: 19.02.2024.	od: 11.12.2023. do: 26.02.2024.
*Web stranica projekta: "Izj. i dop. prost. plan uređ. grada Sveti Ivan Zelina" 24. sat	21.11.2023. 12.02.2024. 24.11.2023. 14.02.2024.		
Pečat tijela odgovornog za provođenje javne rasprave:	Odgovorna osoba za provođenje javne rasprave:		
M.P.	Anita Findri Ratkajec, dipl.ing.stroj.		
Mišljenje Zavoda za prostorno uređenje Zagrebačke županije na temelju članka 107.stavak 1. Zakona o prostornom uređenju (NN 153/13, 65/17, 114/18, 39/19, 98/19 i 67/23):	klasa: 350-02/24-03/3, / Urovoj ; 2381-126-24-4, / u Zagrebu, 27. ožujak 2024.		
Pravna osoba koja je izradila plan:	ARHEO d.o.o., Zagreb Tomislavova 11		
Pečat pravne osobe koja je izradila plan:	M.P.		
Stručni tim u izradi plana:	Direktor : Mario Pezeelj, dipl.ing.arh.,ovlašt.arh.urb.		
Aron Varga, dipl.ing.arh., ovlašt.arh.urb.	Vera Varga, dipl.biolog		
Mario Pezeelj, dipl.ing.arh., ovlašt.arh.urbanist	Vesna Pezeelj, dipl.sociolog		
Branimir Fojs, dipl.ing.arh.	Damir Batarilo, dipl.ing.arh.		
Ines Kotuš, mag.ing.arch.	Mile Naglic, ing. el.		
Josip Horvat, dipl.ing.prometa - ovl.inženjer			
Odgovorni voditelj izrade plana:	Mario Pezeelj, dipl.ing.arh.,ovlašt.arh.urb.		
Pečat Gradskog vijeća:	Predsjednik Gradskog vijeća:		
M.P.	Darko Bistički, struc.spec.ing.grad.		
Istovjetnost prostornog plana s izvornikom ovjerava:	Pečat nadležnog tijela:		
M.P.	M.P.		