

LEGENDA

RAZVOJ I UREĐENJE POVRŠINA NASELJA
izgrađeno / neizgrađeno

GRAĐEVINSKO PODRUČJE NASELJA
UREĐENI DIO GRAĐEVINSKOG PODRUČJA

GROBLJE

PROMET
CESTOVNI PROMET
postojeći / planirani

A4 AUTOCESTA
Z ŽUPANIJSKA CESTA
L LOKALNA CESTA
OSTALE NERAZVISTANE CESTE

ELEKTROPRIJENOSNI UREĐAJI
postojeći / planirani

ARHEOLOŠKA BAŠTINA
zaštićeni / evidentirani
ili predloženi
za zaštitu

ARHEOLOŠKI LOKALITETI I ZONE

PODRUČJA I DIJELOVI PRIMJENE PLANSKIH MJERA ZAŠTITE
OBUHVAAT OBUVEZNE IZRADE PROSTORNIH PLANOVA

4a NAZIV DETALJNIJEG PLANA

PRJELAZ CESTA
U DVIJE RAZINE

DALEKOVOD 110 kV

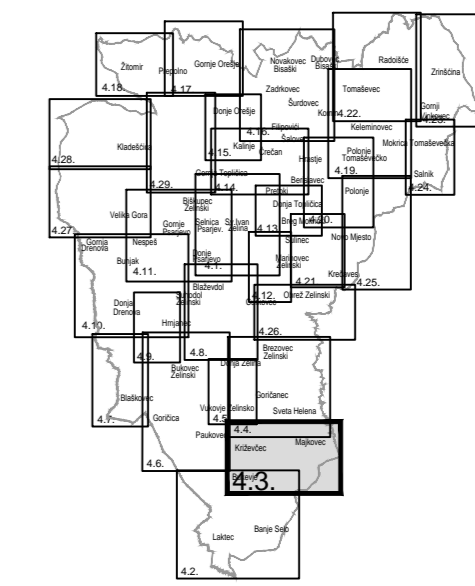

ARHEO d.o.o.
projekiranje - prostorno planiranje

MJ 1:5 000

1ha

0 50 100 200 400

GRAD SVETI IVAN ZELINA
IV. IZMJENE I DOPUNE PROSTORNOG PLANA
UREĐENJA GRADA SVETOG IVANA ZELINE

4. GRAĐEVINSKA PODRUČJA NASELJA

Županija:	ZAGREBAČKA SVETI IVAN ZELINA		
Grad:	SVETI IVAN ZELINA		
Naziv prostornog plana:	IV. IZMJENE I DOPUNE PROSTORNOG PLANA UREĐENJA GRADA SVETOG IVANA ZELINE		
Naziv kartografskog prikaza:	GRAĐEVINSKA PODRUČJA NASELJA KRIŽEVČEC, SVETA HELENA, MAJKOVEC I BUKEVJE		
Broj kartografskog prikaza:	4.3.	Mjerilo kartografskog prikaza:	1 : 5000
Odluka o izradi prostornog plana:	Odluka o donošenju plana		
*Zelinske novine br. 22/22.	*Zelinske novine 15/24		
Objava Zelinske novine web stranica mppi.gov.hr "24 sat"	- javne rasprave 20.11.2023. 20.11.2023. 24.11.2023.	- ponovna j.r.: 12.02.2024. 12.02.2024. 14.02.2024.	Javni uvid održan: od: 27.11.2023. do: 11.12.2023.
Pečat tijela odgovornog za provođenje javne rasprave:		Ponovni javni uvid: od: 19.02.2024. do: 26.02.2024.	
M.P.		Anita Findri Ratkajec, dipl.ing.stroj.	
Mišljenje Zavoda za prostorno uređenje Zagrebačke županije na temelju članka 107.stavak 1. Zakona o prostornom uređenju (NN 153/13, 65/17, 114/18, 39/19, 98/19 i 67/23) ; klasa: 350-02/24-03/3 ; Urbroj : 238/1-126-24-4 ; u Zagrebu, 27. ožujak 2024.			
Pravna osoba koja je izradila plan:	ARHEO d.o.o., Zagreb Tomislavova 11		
Pečat pravne osobe koja je izradila plan:	M.P.		
Stručni tim u izradi plana:	Direktor : Mario Pezelj, dipl.ing.arh.,ovlašt.arh.urb.		
Aron Varga, dipl.ing.arh., ovlašt.arh.	Vera Varga, dipl.biolog		
Mario Pezelj, dipl.ing.arh., ovlašt.arh.,urbanist	Viera Pezelj, dipl.sociolog		
Branimir Fojs, dipl.ing.arh.	Damir Batarelo, dipl.ing.iur.		
Ines Kotula, mag.ing.arch.	Mile Naglic, ing. et.		
Josip Horvat, dipl.ing.prometa - ovl.inženjer			
Odgovorni voditelj izrade plana:	Mario Pezelj,dipl.ing.arh.,ovlašt.arh.urb.		
Pečat Gradskog vijeća:	Predsjednik Gradskog vijeća:		
M.P.	Darko Bistički, struc.spec.ing.građ.		
Istovjetnost prostornog plana s izvornikom ovjerava:	Pečat nadležnog tijela:		
	M.P.		