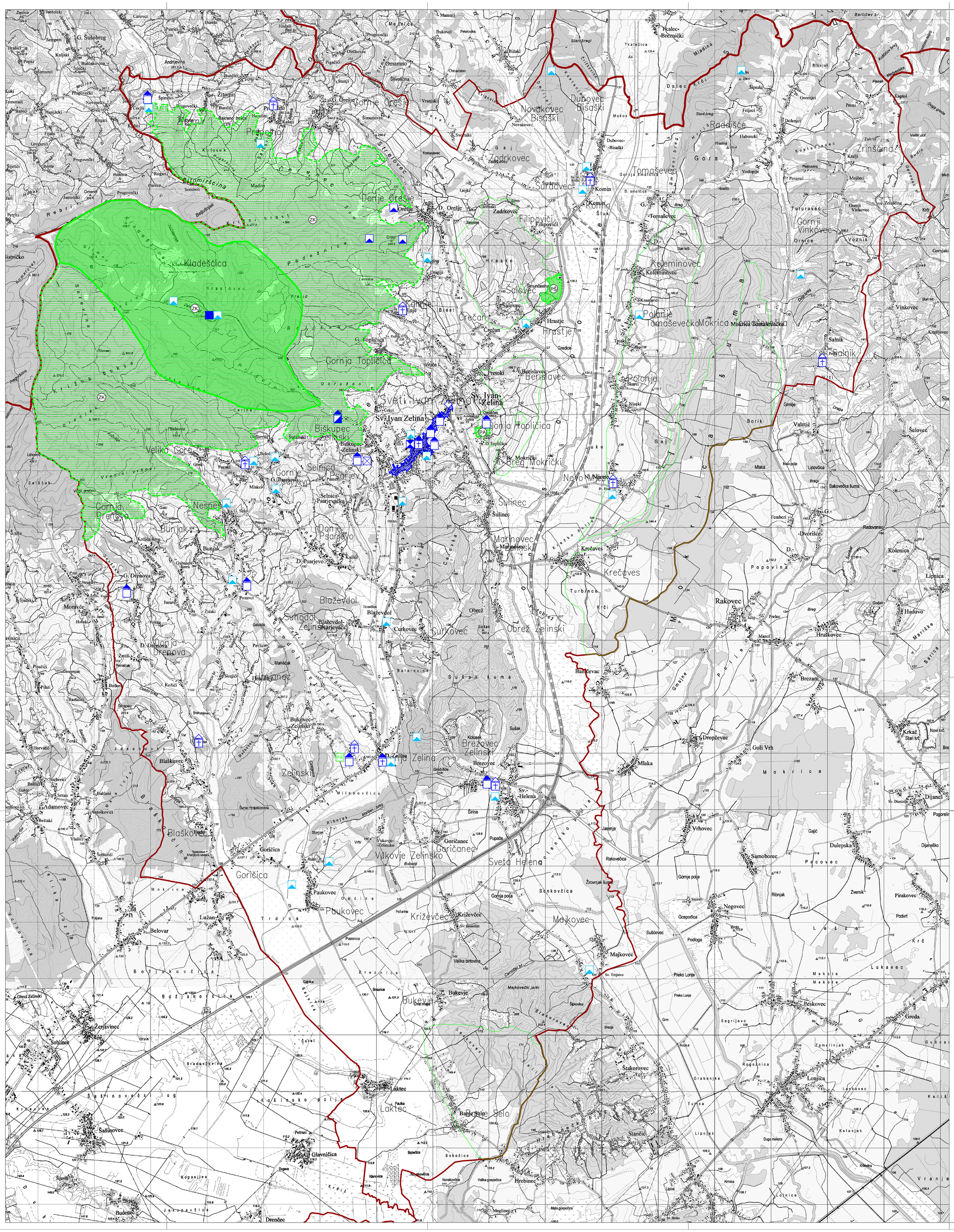

LEGENDA

GRANICE

- ŽUPANIJSKA GRANICA
- OPĆINSKA GRANICA

RAZVOJ I UREĐENJE POVRŠINA NASELJA

izgrađeno / neizgrađeno

- GRAĐEVINSKO PODRUČJE NASELJA
- Z — ZAŠTITNO ZELENILO
- I K / I K — GOSPODARSKA NAMJENA - PROIZVODNA I POSLOVNA
- K — GOSPODARSKA NAMJENA - POSLOVNA komunalno servisna-K3
- D — JAVNA I DRUŠTVENA NAMJENA socijalna-D2 ; školska D3,
- T / T — GOSPODARSKA NAMJENA - UGOSTITELJSKO TURISTIČKA hotel - T1
- R / R — ŠPORTSKO REKREACIJSKA NAMJENA
- IS — POVRŠINE INFRASTRUKTURNIH SUSTAVA trafostanica 110/35 kV - IS1, uređaj za pročišćavanje otpadnih voda - IS2
- GROBLJE

RAZVOJ I UREĐENJE POVRŠINA IZVAN NASELJA

izgrađeno / neizgrađeno

- I K / I K — GOSPODARSKA NAMJENA - PROIZVODNA I POSLOVNA
- I — GOSPODARSKA NAMJENA - PROIZVODNA - površina za gradnju samostalne sunčane elektrane
- R / R — ŠPORTSKO REKREACIJSKA NAMJENA golf igralište - R1, športsko-rekreacijska namjena s pratećim sadržajima - R2
- E — PODRUČJE ISKORIŠTAVANJA MINERALNIH SIROVINA izvorište termalne vode - E2, kamenolom - E3
- PODRUČJE OBVEZNE SANACIJE
- IS — POVRŠINE INFRASTRUKTURNIH SUSTAVA uređaj za pročišćavanje otpadnih voda - IS2
- OK / OK — ODLAGALIŠTE OTPADA komunalni otpad - OK, inertni otpad - OI ; građevinski otpad - OK-1,
- PS — PRETOVARNA STANICA
- RC — RECIKLAŽNO DVORIŠTE

PROMET

CESTOVNI PROMET

postojeći / planirani

- A4 — KORIDOR DRŽAVNE AUTOCESTE
- D28 — KORIDOR DRŽAVNE BRZE CESTE

PODRUČJA POSEBNIH UVJETA KORIŠTENJA

ZAŠTIĆENI DIJELOVI PRIRODE

zaštićeni / evidentirani

- ZK / ZK — ZNAČAJNI KRAJOBRAZ
- PA / PA — SPOMENIK PARKOVNE ARHITEKTURE
- PS — PARK ŠUMA

ARHEOLOŠKA BAŠTINA

zaštićeni ili predloženi za zaštitu | evidentirani

- ARHEOLOŠKI LOKALITETI I ZONE

POVIJESNA GRADITELJSKA CJELINA

- NASELJA GRADSKIH OBILJEŽJA
- NASELJA SEOSKIH OBILJEŽJA

POVIJESNI SKLOP I GRAĐEVINA

SAKRALNE GRAĐEVINE

- CRKVE
- KAPELE

CIVILNE GRAĐEVINE

- STAMBENE
- GOSPODARSKE
- STAMBENO-OBRAMBENE GRAĐEVINE (BURGOVI)
- OPREMA NASELJA

MJ 1:25 000 S

1ha 25ha 1km²

0 250 500 1000 2000

ARHEO d.o.o.
projektiranje i prostorno planiranje

GRAD SVETI IVAN ZELINA

PROSTORNI PLAN UREĐENJA GRADA SVETOG IVANA ZELINE

"Zelinske novine" (br. 8/04, 11/06, 9/11, 5/13, 13/15, 4/17)

(pročišćena grafika)

3.UVJETI ZA KORIŠTENJE, UREĐENJE I ZAŠTITU PROSTORA

Županija:	ZAGREBAČKA		
Grad:	SVETI IVAN ZELINA		
Naziv prostornog plana:	PROSTORNI PLAN UREĐENJA GRADA SVETOG IVANA ZELINE		
Naziv kartografskog prikaza:	PODRUČJA POSEBNIH UVJETA KORIŠTENJA		
Broj kartografskog prikaza	3.1.	Mjerilo kartografskog prikaza	1 : 25000
		Odluka Gradskog vijeća o donošenju plana: "Zelinske novine" broj 6/17.	
Pravna osoba koja je izradila plan:		ARHEO d.o.o. Tomislavova 11, Zagreb	
Pečat pravne osobe koja je izradila plan: M.P.		Direktor : Mario Pezelj, dipl.ing.arh.	
Stručni tim u izradi plana: Mario Pezelj, dipl.ing.arh., - ovlašteni arhitekt urbanist; Aron Varga, dipl.ing.arh.- ovlašteni arhitekt; Branimir Fojs, dipl.ing.arh.- ovlašteni arhitekt; Antonio Baković, dipl.ing.grad. - ovlašteni ing. građevinarstva; Patrik Fišković, dipl.ing.prom.; Janja Novaković, dipl.ing.arh.-ovlašteni arhitekt urbanist		Jelena Luketa Knez, dipl.ing.arh; Josip Horvat, dipl.ing.prom.-ovlašteni inženjer; Vera Varga, dipl. biolog; Vesna Pezelj, dipl. sociolog; Damir Batarelo,dipl. iur.; Ivan Sović, ing.el.	
Odgovorni voditelj izrade plana :		Mario Pezelj, dipl.ing.arh. - ovlašteni arhitekt urbanist	
Pečat gradskog vijeća: M.P.		Predsjednik gradskog vijeća: Dubravko Ponoš, dipl.ing.MBA	
Istovjetnost prostornog plana s izvornikom ovjerava:		Pečat nadležnog tijela: M.P.	