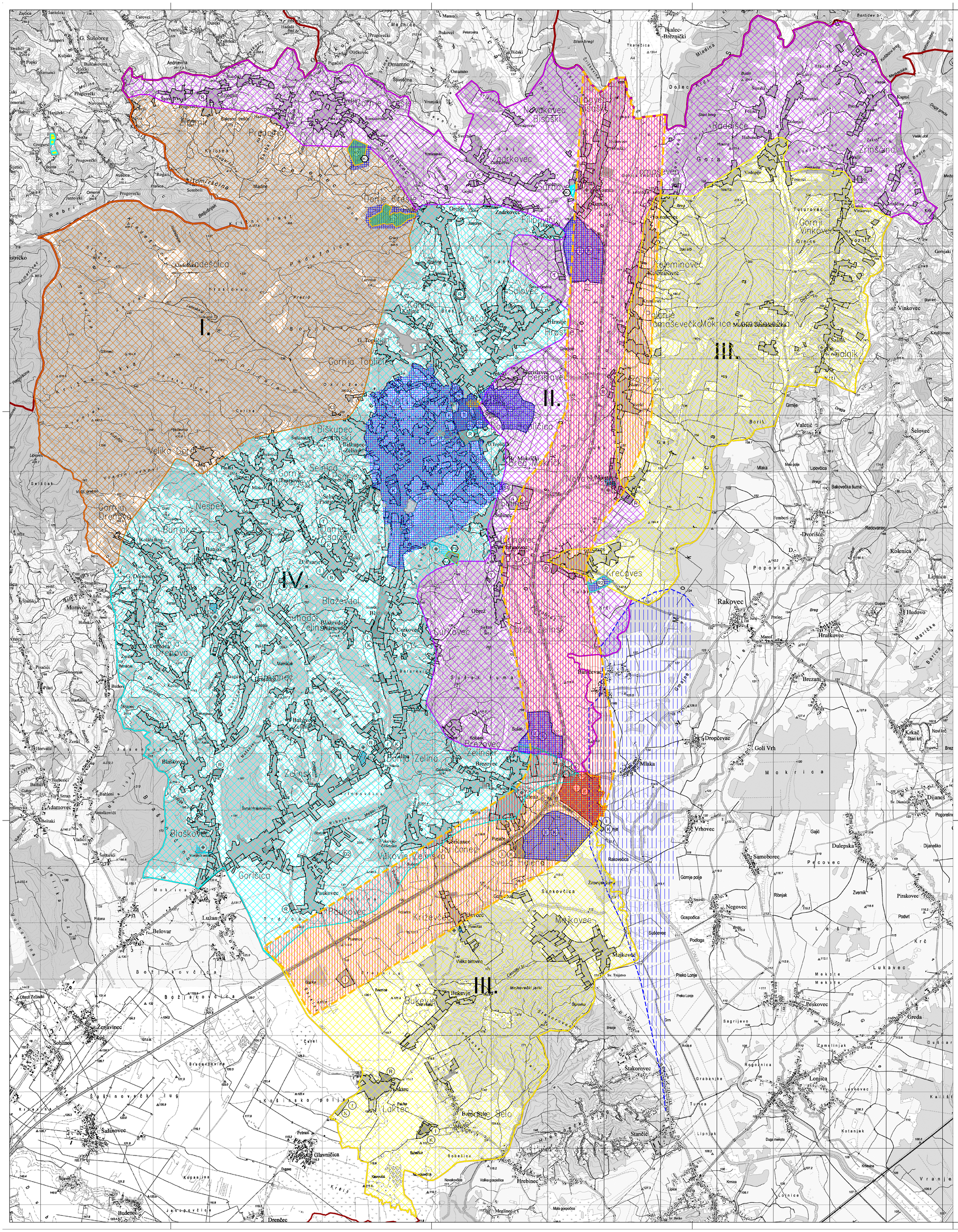

LEGENDA

GRANICE

- ŽUPANIJSKA GRANICA
- OPĆINSKA GRANICA

RAZVOJ I UREĐENJE POVRŠINA NASELJA

izgrađeno / neizgrađeno

- GRAĐEVINSKO PODRUČJE NASELJA
- Z — ZAŠTITNO ZELENILO
- I K / I K — GOSPODARSKA NAMJENA - PROIZVODNA I POSLOVNA
- K — GOSPODARSKA NAMJENA - POSLOVNA komunalno servisna-K3
- D — JAVNA I DRUŠTVENA NAMJENA socijalna-D2 ; školska D3,
- T / T — GOSPODARSKA NAMJENA - UGOSTITELJSKO TURISTIČKA hotel - T1
- R / R — ŠPORTSKO REKREACIJSKA NAMJENA
- IS — POVRŠINE INFRASTRUKTURNIH SUSTAVA trafostanica 110/35 kV - IS1, uređaj za pročišćavanje otpadnih voda - IS2
- GROBLJE

RAZVOJ I UREĐENJE POVRŠINA IZVAN NASELJA

izgrađeno / neizgrađeno

- I K / I K — GOSPODARSKA NAMJENA - PROIZVODNA I POSLOVNA
- I — GOSPODARSKA NAMJENA - PROIZVODNA - površina za gradnju samostalne sunčane elektrane
- R / R — ŠPORTSKO REKREACIJSKA NAMJENA golf igralište - R1, športsko-rekreacijska namjena s pratećim sadržajima - R2
- E — PODRUČJE ISKORIŠTAVANJA MINERALNIH SIROVINA izvorište termalne vode - E2, kamenolom - E3
- PODRUČJE OBVEZNE SANACIJE
- IS — POVRŠINE INFRASTRUKTURNIH SUSTAVA uređaj za pročišćavanje otpadnih voda - IS2
- OK / OK — ODLAGALIŠTE OTPADA komunalni otpad - OK, inertni otpad - OI ; građevinski otpad - OK-1,
- PS — PRETOVARNA STANICA
- RD — RECIKLAŽNO DVORIŠTE

PROMET

CESTOVNI PROMET

postojeći / planirani

- A4 — KORIDOR DRŽAVNE AUTOCESTE
- D28 — KORIDOR DRŽAVNE BRZE CESTE

PODRUČJA PRIMJENE PLANSKIH MJERA ZAŠTITE

postojeći / izmjene i dopune

- OBUHVAT OBAVEZNE IZRADE URBANISTIČKOG PLANA UREĐENJA (UPU)
- OBUHVAT OBAVEZNE IZRADE URBANISTIČKOG PLANA UREĐENJA (UPU) UMJESTO DOSADAŠNJEG DETALJNOG PLANA UREĐENJA
- OBUHVAT OBAVEZNE IZRADE URBANISTIČKOG PLANA UREĐENJA (UPU) - PLANOVI NA SNAZI

PODRUČJA PRIMJENE POSEBNIH MJERA UREĐENJA I ZAŠTITE

UREĐENJE ZEMLJIŠTA

- HIDROMELIORACIJA

ZAŠTITA POSEBNIH VRIJEDNOSTI I OBILJEŽJA

SANACIJA

- OŠTEĆENI PRIRODNI KRAJOBRAZ
- PODRUČJE UGROŽENO BUKOM
- NAPUŠTENO EKSPLOATACIJSKO POLJE
- SANACIJA ODLAGALIŠTA OTPADA

KULTURNO - KRAJOBRAZNE CJELINE

- I. — KRAJOBRAZNE CJELINE I. KATEGORIJE
- II. — KRAJOBRAZNE CJELINE II. KATEGORIJE
- III. — KRAJOBRAZNE CJELINE III. KATEGORIJE
- IV. — KRAJOBRAZNE CJELINE IV. KATEGORIJE

MJ 1:25 000 S

1ha 25ha 1km²

0 250 500 1000 2000

ARHEO d.o.o.
projektiranje i prostorno planiranje

GRAD SVETI IVAN ZELINA

PROSTORNI PLAN UREĐENJA GRADA SVETOG IVANA ZELINE

"Zelinske novine" (br. 8/04, 11/06, 9/11, 5/13, 13/15, 4/17)

(pročišćena grafika)

3.UVJETI ZA KORIŠTENJE, UREĐENJE I ZAŠTITU PROSTORA

Županija:	ZAGREBAČKA
Grad:	SVETI IVAN ZELINA
Naziv prostornog plana:	PROSTORNI PLAN UREĐENJA GRADA SVETOG IVANA ZELINE
Naziv kartografskog prikaza:	PODRUČJA PRIMJENE POSEBNIH MJERA UREĐENJA I ZAŠTITE
Broj kartografskog prikaza 3.3.	Mjerilo kartografskog prikaza 1 : 25000
	Odluka Gradskog vijeća o donošenju plana: "Zelinske novine" broj 6/17.
Pravna osoba koja je izradila plan:	ARHEO d.o.o. Tomislavova 11, Zagreb
Pečat pravne osobe koja je izradila plan: M.P.	Odgovorna osoba: ..... Direktor : Mario Pezelj, dipl.ing.arh.
Stručni tim u izradi plana: Mario Pezelj, dipl.ing.arh., - ovlašteni arhitekt urbanist; Aron Varga, dipl.ing.arh.- ovlašteni arhitekt; Branimir Fojs, dipl.ing.arh.- ovlašteni arhitekt; Antonio Baković, dipl.ing.grad. - ovlašteni ing. građevinarstva; Patrik Filaković, dipl.ing.prom.; Janja Novaković, dipl.ing.arh.-ovlašteni arhitekt urbanist	Jelena Luketa Knez, dipl.ing.arh; Josip Horvat, dipl.ing.prom.-ovlašteni inženjer; Vera Varga, dipl. biolog; Vesna Pezelj, dipl. sociolog; Damir Batarelo,dipl. iur.; Ivan Sović, ing.el.
Odgovorni voditelj izrade plana :	Mario Pezelj, dipl.ing.arh. - ovlašteni arhitekt urbanist
Pečat Gradskog vijeća: M.P.	Predsjednik Gradskog vijeća: ..... Dubravko Ponoš, dipl. ing. MBA
Istovjetnost prostornog plana s izvornikom ovjerava:	Pečat nadležnog tijela: M.P.