



**REPUBLIKA HRVATSKA  
ZAGREBAČKA ŽUPANIJA  
GRAD SVETI IVAN ZELINA  
GRADONAČELNIK**

KLASA: 350-02/22-01/01  
URBROJ: 238-30-02/27-24-217  
Sveti Ivan Zelina, 10.06.2024.

**GRADSKO VIJEĆE  
- OVDJE -**

**PREDMET:** Prijedlog Odluke o ispravku tehničkih grešaka Odluke o donošenju IV. Izmjena i dopuna prostornog plana uređenja Grada Svetog Ivana Zeline

Poštovani,

Odluka o donošenju IV. Izmjena i dopuna Prostornog plana uređenja Grada Svetog Ivana Zeline donesena je na 17. sjednici Gradskog vijeća, održanoj 11.04.2024. godine te je objavljena u „Zelinskim novinama“, br. 15/24.

Prilikom naknadnog pregleda Prostornog plana uređenja Grada Svetog Ivana Zeline utvrđeno je da je došlo do tehničkih grešaka u grafičkom i tekstualnom dijelu Odluke o donošenju IV. Izmjena i dopuna Prostornog plana uređenja Grada Svetog Ivana Zeline, iz tog razloga potrebno je izmijeniti sljedeće:

- **Radi usklađenja tekstualnog i grafičkog dijela Odluke**, u tekstualnom dijelu u čl. 200. u stavku (2) iza riječi u zagradi 'dvorana za šport' dodaje se riječ: 'i dr.'
- **Kartografski prikaz 1. Korištenje i namjena površina**  
Usklađenje grafičkog prikaza i legende; u legendi, pod naslovom Razvoj i uređenje površina naselja; Javna i društvena namjena, dodaje se oznaka za izgrađeno i brišu se oznake socijalna-D2 i školska-D3.
- **Kartografski prikaz 4.6. Građevinska područja naselja Hrnjanec, Bukovec Zelinski, Goričica, Donja Zelina, Paukovec, Vukovje Zelinsko**  
Usklađenje grafičkog prikaza i legende; u legendi, pod naslovom Razvoj i uređenje površina naselja; Javna i društvena namjena, dodaje se oznaka za izgrađeno i oznaka za Javnu i društvenu namjenu; predškolska-D3 i školska-D4, u grafičkom prikazu u naselju Donja Zelina, oznaka 'D' mijena se u oznaku; 'D4'

- **Kartografski prikaz 4.6.a. Građevinska područja naselja Hrnjanec, Bukovec Zelinski, Goričica, Donja Zelina, Paukovec, Donje Psarjevo, Blaškovec, Blaževdol, Suhodol Zelinski, Gornja Drenova, Donja Drenova, Nespeš**  
Usklađenje grafičkog prikaza i legende; u legendi, pod naslovom Razvoj i uređenje površina naselja; Javna i društvena namjena, dodaje se oznaka za Javnu i društvenu namjenu; predškolska-D3 i školska-D4, u grafičkom prikazu u naselju Donja Zelina, dodaje se oznaka; 'D3' i 'D4'.
- **Kartografski prikaz 4.8. Građevinska područja naselja Curkovec, Bukovec Zelinski, Goričica, Donje Psarjevo, Donja Zelina, Selnica Psarjevačka, Suhodol Zelinski**  
Usklađenje grafičkog prikaza i legende; u legendi, pod naslovom Razvoj i uređenje površina naselja; Javna i društvena namjena, dodaje se oznaka za Javnu i društvenu namjenu; predškolska-D3 i školska-D4, u grafičkom prikazu u naselju Donja Zelina, oznaka 'D' mijena se u oznaku; 'D4'
- **Kartografski prikaz 4.11. Građevinska područja naselja Sveti Ivan Zelina, Biškupec Zelinski, Selnica Psarjevačka, Blaževdol, Donje Psarjevo, Gornje Psarjevo, Nespeš, Gornja Drenova, Bunjak i Velika Gora;**  
Usklađenje grafičkog prikaza, simbol T ispod teksta 'Donje Psarjevo'; u naselju Donje Psarjevo i simbol 'T' u naselju Biškupec Zelinski, briše se iz kartografskog prikaza.
- **Kartografski prikaz 4.14. Građevinska područja naselja Donje Orešje, Kalinje, Gornja Topličica, Biškupec Zelinski, Črečan, Hrastje, Šalovec i Filipovići;**  
U grafičkom prikazu naselja, zona gospodarske namjene - proizvodna i poslovna I, K kod Komina, u naselju Hrastje; manji dio zone bio je vidljiv na kartografskom prikazu 4:14, isti se proširuje u smjeru istoka, kako bi se vidjela cijela zona gospodarske namjene - proizvodna i poslovna I, K kod Komina.
- **Kartografski prikaz 4.16. Građevinska područja naselja Gornje Orešje, Donje Orešje, Zadrkovec, Šalovec, Hrastje, Komin, Filipovići, Šurdovec, Novakovec Bisaški, Dubovec Bisaški i Tomaševac**  
U legendi, pod naslovom Razvoj i uređenje površina naselja; Društvena namjena, brišu se riječi; 'Nova škola' i 'Novi vatrogasni dom'.

Sukladno navedenom upućujem Gradskom vijeću Odluku o ispravku tehničkih grešaka Odluke o donošenju IV. Izmjena i dopuna Prostornog plana uređenja Grada Svetog Ivana Zeline na raspravljanje i usvajanje.

**GRADONAČELNIK**  
Hrvoje Koščec

*Hrvoje Koščec*





REPUBLIKA HRVATSKA  
ZAGREBAČKA ŽUPANIJA  
GRAD SVETI IVAN ZELINA  
GRADSKO VIJEĆE

KLASA:  
URBROJ:  
Sveti Ivan Zelina,

Na temelju članka 35. Statuta Grada Svetog Ivana Zeline („Zelinske novine“ , br. 7/21 i 13/24), u svezi s člankom 113. Zakona o prostornom uređenju („Narodne novine, br. 153/13, 65/17, 114/18, 39/19, 98/19 i 67/23) Gradsko vijeće Grada Sveti Ivan Zelina na \_\_. sjednici, održanoj \_\_\_\_\_2024. godine, donijelo je

**ODLUKU**  
**o ispravku tehničkih grešaka**  
**Odluke o donošenju IV. Izmjena i dopuna Prostornog plana uređenja**  
**Grada Svetog Ivana Zeline**

**Članak 1.**

U Odluci o IV. Izmjenama i dopunama Prostornog plana uređenja Grada Svetog Ivana Zeline („Zelinske novine“, br. 15/24) u tekstualnom i grafičkom dijelu ispravljaju se slijedeće tehničke greške:

1. U tekstualnom dijelu u čl. 200. u stavku (2) iza riječi 'dvorana za šport' dodaje se riječ: 'i dr.'
2. U kartografskom prikazu 1. Korištenje i namjena površina; u legendi, pod naslovom Razvoj i uređenje površina naselja; Javna i društvena namjena, dodaje se oznaka za izgrađeno i brišu se oznake socijalna-D2 i školska-D3.
3. U kartografskom prikazu 4.6. Građevinska područja naselja Hrnjanec, Bukovec Zelinski, Goričica, Donja Zelina, Paukovec, Vukovje Zelinsko; u legendi, pod naslovom Razvoj i uređenje površina naselja; Javna i društvena namjena, dodaje se oznaka za izgrađeno i oznaka za Javnu i društvenu namjenu; predškolska-D3 i školska-D4.  
U grafičkom prikazu u naselju Donja Zelina, oznaka 'D' mijena se u oznaku; 'D4'
4. U kartografskom prikazu 4.6.a. Građevinska područja naselja Hrnjanec, Bukovec Zelinski, Goričica, Donja Zelina, Paukovec, Donje Psarjevo, Blaškovec, Blaževdol, Suhodol Zelinski, Gornja Drenova, Donja Drenova, Nespeš; u legendi, pod naslovom Razvoj i uređenje površina naselja; Javna i društvena namjena, dodaje se oznaka za Javnu i društvenu namjenu; predškolska-D3 i školska-D4.  
U grafičkom prikazu u naselju Donja Zelina, dodaje se oznaka; 'D3' i 'D4'.
5. U kartografskom prikazu 4.8. Građevinska područja naselja Curkovec, Bukovec Zelinski, Goričica, Donje Psarjevo, Donja Zelina, Selnica Psarjevačka, Suhodol Zelinski; u legendi, pod naslovom Razvoj i uređenje

površina naselja; Javna i društvena namjena, dodaje se oznaka za Javnu i društvenu namjenu; predškolska-D3 i školska-D4.

U grafičkom prikazu u naselju Donja Zelina, oznaka 'D' mijena se u oznaku; 'D4'.

6. U kartografskom prikazu 4.11. Građevinska područja naselja Sveti Ivan Zelina, Biškupec Zelinski, Selnica Psarjevačka, Blaževdol, Donje Psarjevo, Gornje Psarjevo, Nespeš, Gornja Drenova, Bunjak i Velika Gora; u grafičkom prikazu naselja, simbol T ispod teksta 'Donje Psarjevo', u naselju Donje Psarjevo i simbol 'T' u naselju Biškupec Zelinski, brišu se iz kartografskog prikaza.
7. U kartografskom prikazu 4.14. Građevinska područja naselja Donje Orešje, Kalinje, Gornja Topličica, Biškupec Zelinski, Črečan, Hrastje, Šalovec i Filipovići; u grafičkom prikazu naselja, zona gospodarske namjene - proizvodna i poslovna I, K kod Komina, u naselju Hrastje; proširuje se u smjeru istoka, kako bi se vidjela cijela zona gospodarske namjene - proizvodna i poslovna I, K kod Komina.
8. U kartografskom prikazu 4.16. Građevinska područja naselja Gornje Orešje, Donje Orešje, Zadrkovec, Šalovec, Hrastje, Komin, Filipovići, Šurdovec, Novakovec Bisaški, Dubovec Bisaški i Tomaševac; u legendi, pod naslovom Razvoj i uređenje površina naselja; Društvena namjena, brišu se riječi; 'Nova škola' i 'Novi vatrogasni dom'.

### **Članak 2.**

Ova Odluka sastavni je dio Odluke o IV. Izmjenama i dopunama Prostornog plana uređenja Grada Svetog Ivana Zeline („Zelinske novine“, br. 15/24).

### **Članak 3.**

Ova Odluka stupa na snagu osmoga dana od dana objave u „Zelinskim novinama“, službenom glasilu Grada Svetog Ivana Zeline.

**PREDSJEDNIK GRADSKOG VIJEĆA  
GRADA SVETOG IVANA ZELINE**

**Darko Bistrički, struc. spec. ing. građ.**



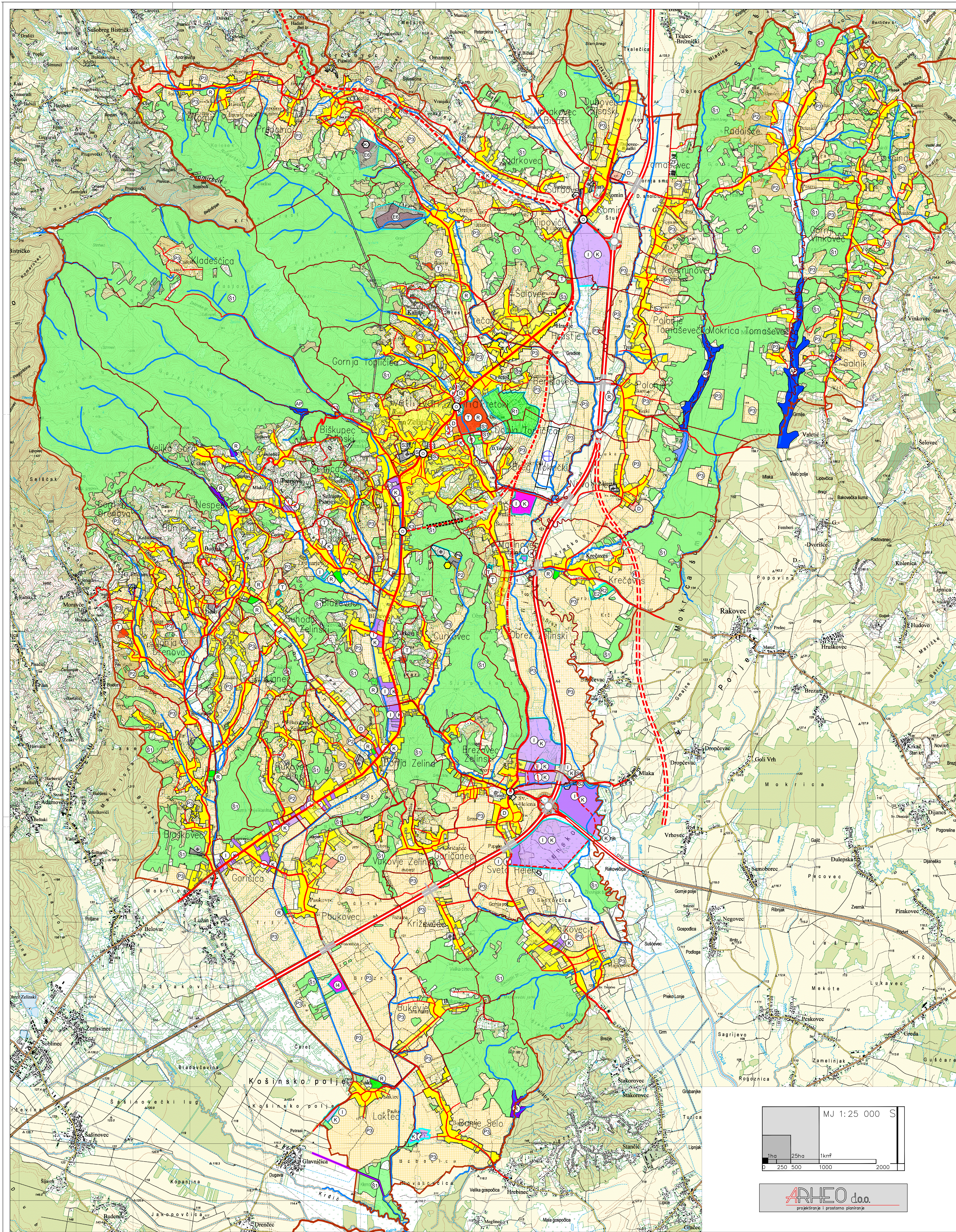

**LEGENDA**

**GRANICE**

- ŽUPANIJSKA GRANICA
- GRADSKA GRANICA
- GRANICA NASELJA

**RAZVOJU I UREĐENJE PLOŠTINE NASELJA**  
Izgrađeno / netzgrađeno

- GRAĐEVINSKO PODRUČJE NASELJA
- ZASTITNO ZELENILO
- GOSPODARSKA NAMJENA - PROIZVODNA I POSLOVNA
- GOSPODARSKA NAMJENA - POSLOVNA pretežno trgovačka - K2, komunalno servisna-K3
- JAVNA I DRUŠTVENA NAMJENA
- GOSPODARSKA NAMJENA - UGOSTITELJSKO TURISTIČKA hoteli - T1
- ŠPORTSKO REKREACIJSKA NAMJENA
- POVRŠINE INFRASTRUKTURNIH SUSTAVA uređaj za pročišćavanje otpadnih voda - IS2, parkinogaražne površine-IS3
- GROBLJE

**RAZVOJU I UREĐENJE PLOŠTINE IZVAN NASELJA**  
IZDVOJENO GRAĐEVINSKO PODRUČJE IZVAN NASELJA

- GOSPODARSKA NAMJENA - PROIZVODNA I POSLOVNA - postrojenja za korištenje obnovljivih izvora energije
- GOSPODARSKA NAMJENA - UGOSTITELJSKO TURISTIČKA hoteli - T1
- ŠPORTSKO REKREACIJSKA NAMJENA godišnjiste - R1, športsko-rekreativna namjena s pratećim sadržajima - R2
- POVRŠINE ISKORISTAVANJA MINERALNIH SIROVINA izvorište termalne vode - E2, tehničko-gradivni kamen - E6
- PODRUČJE OBEZBEĐENJE SANACIJE
- POVRŠINE INFRASTRUKTURNIH SUSTAVA uređaj za pročišćavanje otpadnih voda - IS2
- GROBLJE

**OSTALE POVRŠINE**

- ZONA FARMI
- VRIJEDNO OBRADIVO TLO
- OSTALA OBRADIVA TLA
- ŠUMA GOSPODARSKE NAMJENE
- ŠUMA POSEBNE NAMJENE
- OSTALO POLJOPRIVREDNO TLO, ŠUME I ŠUMSKO ZEMLJIŠTE
- AKUMULACIJA za obranu od poplava - AP
- RETENCIJA ZA OBRANU OD POPLAVA
- POVRŠINA UZGAJALIŠTA - RIBNJAK
- VODOTOCI
- KANAL (ODTERETNI, LATERALNI)

**Izgrađeno / netzgrađeno**

- POSTOJEĆE SANIRANO NEAKTIVNO ODLAGALIŠTE OTPADA
- ODLAGALIŠTE OTPADA građevinski otpad - UK-1
- PRETOVARNA STANICA
- RECIKLAŽNO DVORIŠTE

**PROMET**

**CESTOVNI PROMET** postojeci / planirani

- AUTOCESTA / KORIDOR AUTOCESTE U ISTRAŽIVANJU
- DRŽAVNA BRZA CESTA / KORIDOR BRZE CESTE U ISTRAŽIVANJU
- DRŽAVNA CESTA / MOGUĆI ALTERNATIVNI KORIDOR DRŽAVNE CESTE
- ŽUPANIJSKA CESTA
- LOKALNA CESTA
- PLANIRANA CESTA
- OSTALE CESTE KOJE NIJU JAVNE
- PLANIRANA TRASA PROMETNICE
- PRILJEZ CESTA U DVJUE RAZINE - postojeci / u istraživanju
- RASKRŠĆE CESTA U DVJUE RAZINE - postojeci / u istraživanju
- RASKRŠĆE CESTA - KRIŽANJE VIŠE RAZINE USLUGE
- TUNEL
- ZRAČNI PROMET postojeci / planirani
- AERODROM

## GRAD SVETI IVAN ZELINA

### IV. IZMJENE I DOPUNE PROSTORNOG PLANA UREĐENJA GRADA SVETOG IVANA ZELINE

#### 1. NAMJENA I KORIŠTENJE PROSTORA

Županija:	ZAGREBAČKA SVETI IVAN ZELINA
Grad:	SVETI IVAN ZELINA
Naziv prostornog plana:	IV. IZMJENE I DOPUNE PROSTORNOG PLANA UREĐENJA GRADA SVETOG IVANA ZELINE
Naziv kartografskog prikaza:	KORIŠTENJE I NAMJENA POVRŠINA
Broj kartografskog prikaza:	1.0.
Mjerilo kartografskog prikaza:	1 : 25000
Odluka o izradi Plana: "Zelinske novine 22/22"	Odluka o osnoženju Plana "Zelinske novine 15/24"
Objava - javne rasprave - ponovna j.r.: 20.02.2024. do 21.02.2024. 21.02.2024. do 21.02.2024. 21.02.2024. do 21.02.2024.	Javni uvid održan: 27.11.2023. do 27.11.2023. 19.02.2024. do 19.02.2024. 11.12.2023. do 11.12.2023.
Pečat tijela odgovornog za provođenje javne rasprave:	Odgovorna osoba za provođenje javne rasprave:
M.P.:	Anita Finđi Rakovec, dipl.ing. arh.
Mišljenje Zavoda za prostorno uređenje Zagrebačke županije na temelju članka 107. stavak 1. Zakona o prostornom uređenju (NN 153/13, 65/17, 114/18, 39/19, 98/19 i 67/23) Klasa: 350-02/24-03/3, - Urnoj: 2381-126-24-4, u Zagrebu, 27. ožujak 2024.	
Pravna osoba koja je izradila plan:	ARHEO d.o.o., Zagreb Tomislavova 11
Pečat pravne osobe koja je izradila plan:	
M.P.:	Director: Mario Pezeš, dipl.ing.arh.,ovlastit.arh.urb.
Službeni tim u izradi plana: Mario Pezeš, dipl.ing.arh.,ovlastit.arh.urb. Anon Varga, dipl.ing.arh.,ovlastit.arh.urb. Branimir Pezeš, dipl.ing.arh.,ovlastit.arh.urb. Josip Kralj, dipl.ing.prometa,ovlastit.izbranje.inec. Kralj, mla.ing.arh.,ovlastit.arh.urb. Anon Varga, dipl.ing.arh.,ovlastit.arh.urb. Anon Varga, dipl.ing.arh.,ovlastit.arh.urb. Branimir Pezeš, dipl.ing.arh.,ovlastit.arh.urb. Daner Batarić, dipl.ing.arh. Mla. ing.ing. arh.	
Odgovorni voditelj izrade plana:	Mario Pezeš, dipl.ing.arh.,ovlastit.arh.urb.
Pečat Gradskog vijeća:	Predsjednik Gradskog vijeća:
M.P.:	Darko Bistički, struc.spec.ing.grad.
Istovjetnost prostornog plana s izvornikom ovjerava:	Pečat nadležnog tijela:
	M.P.

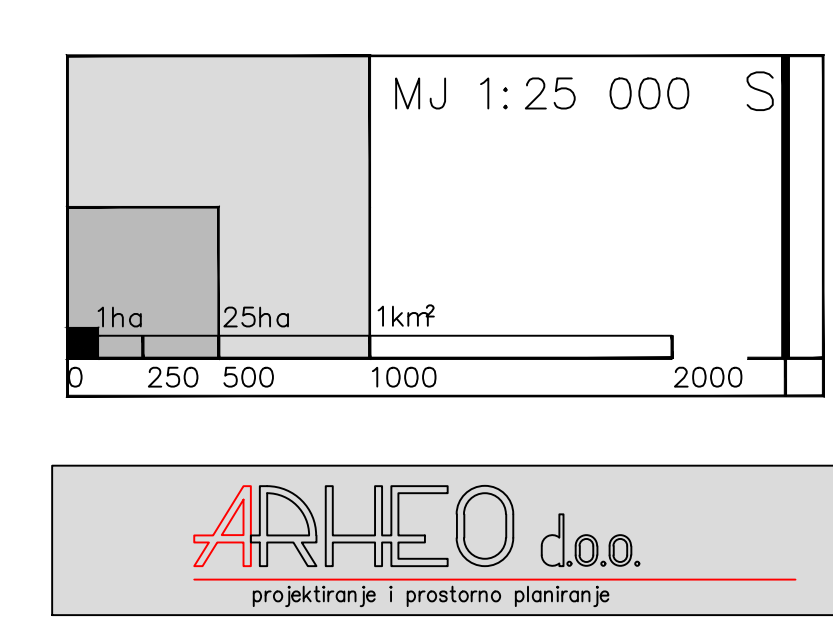



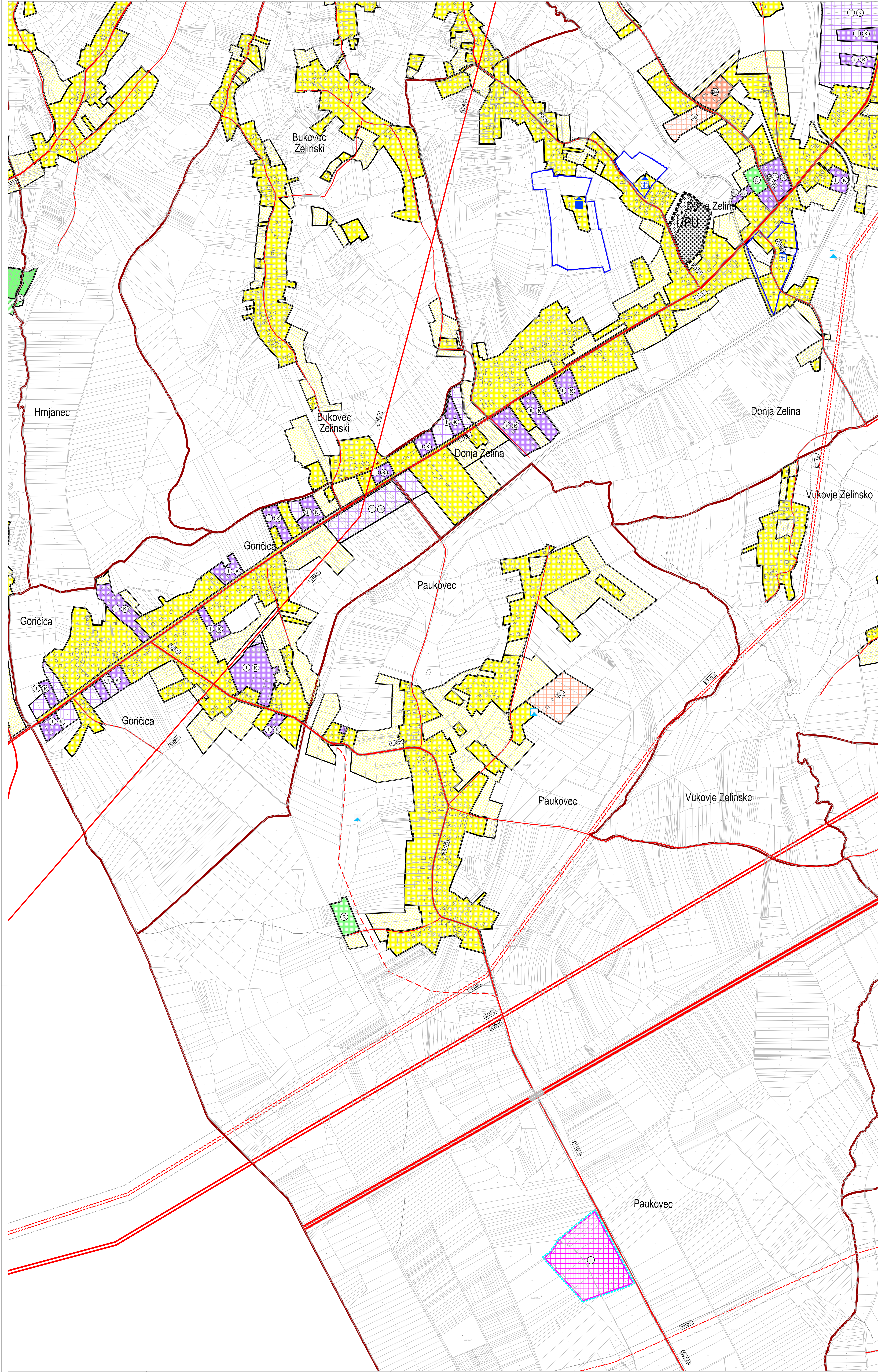

**LEGENDA**

RAZVOJ I UREĐENJE POVRŠINA NASELJA

Izgrađeno / neizgrađeno

- GRAĐEVINSKO PODRUČJE NASELJA
- UREĐENI DIO GRAĐEVINSKOG PODRUČJA
- GOSPODARSKA NAMJENA-PROIZVODNA I POSLOVNA
- ŠPORTSKO REKREACIJSKA NAMJENA
- JAVNA I DRUŠTVENA NAMJENA  
socialna - D2, predškolska - O3, školska - D4
- GROBLJE

PROMET  
CESTOVNI PROMET  
postojeći / planirani

- A4 - AUTOCESTA
- D3 - DRŽAVNA CESTA
- 2 - ŽUPANJSKA CESTA
- 1 - LOKALNA CESTA
- OSTALE NERAZVISTANE CESTE
- MOGUĆA ALTERNATIVNA TRASA DRŽAVNE CESTE

ELEKTROPRIJENOSNI UREĐAJI  
postojeći / planirani

- 400kV - DALEKOVOD 400 kV
- 110kV - DALEKOVOD 110 kV
- 210kV - DALEKOVOD 210 kV

ARHEOLOŠKA BAŠTINA  
zaštićeni / evidentirani  
ili predloženi za zaštitu

- ARHEOLOŠKI LOKALITETI I ZONE

POVLJESNA GRADITELJSKA CJELINA

- RURALNA CJELINA

POVLJESNI SKLOPI I GRAĐEVINA

- SAKRALNA GRAĐEVINA  
1-Kapela sv. Ane  
2-crkva Sv. Nikole
- CIVILNA GRAĐEVINA  
1-kurija Donjančić

ZONE ZAŠTITE ARHEOLOŠKE BAŠTINE, POVLJESNIH GRADITELJSKIH CJELINA, POVLJESNIH SKLOPOVA I GRAĐEVINA

- ZONE ZAŠTITE KULTURNOG DOBRA

PODRUČJA I DIOLOVI PRIMJENE PLANSKIH MJERA ZAŠTITE

- OBUHVAAT OBUVEZNE IZRADE PROSTORNIH PLANOVA

4a - NAZIV DETALJNIJEG PLANA

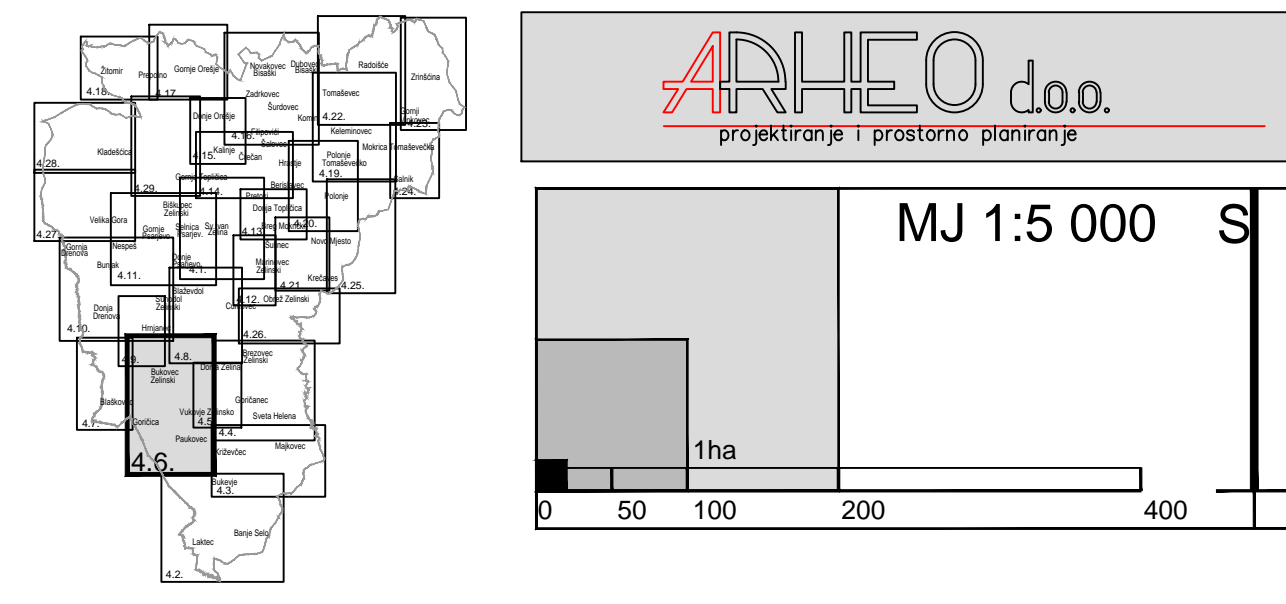

**GRAD SVETI IVAN ZELINA**  
**IV. IZMJENE I DOPUNE PROSTORNOG PLANA**  
**UREĐENJA GRADA SVETOG IVANA ZELINE**

**4. GRAĐEVINSKA PODRUČJA NASELJA**

Zupanija:	ZAGREBAČKA SVETI IVAN ZELINA
Grad:	SVETI IVAN ZELINA
Naziv prostornog plana:	IV. IZMJENE I DOPUNE PROSTORNOG PLANA UREĐENJA GRADA SVETOG IVANA ZELINE
Naziv kartografskog prikaza:	GRAĐEVINSKA PODRUČJA NASELJA HRANJANEC, BUKOVEC ZELINSKI, GORIČICA, DONJA ZELINA, PAUKOVEC I VUKOVJE ZELINSKO
Broj kartografskog prikaza:	4.6.
Mjerilo kartografskog prikaza:	1 : 5000
Odluka o izradi prostornog plana:	Odluka o donošenju plana "Zelinske novine br. 22/22"
Odluka o donošenju plana:	"Zelinske novine 15/24"
Objava javne rasprave - ponovna izjava o raspravi	Javni uvid održan: Ponovni javni uvid:
21.11.2024. 12.02.2024.	od: 27.11.2024. do: 19.02.2024.
21.11.2024. 12.02.2024.	od: 11.12.2023. do: 28.02.2024.
Pečat tijela odgovornog za provođenje javne rasprave:	Odgovorna osoba za provođenje javne rasprave:
M.P. Anja Frndić Ratićek, dipl.ing. arh.	
Mišljenje Zavoda za prostorno uređenje Zagrebačke županije na temelju članka 107 stavak 1. Zakona o prostornom uređenju (NN 153/13, 65/17, 114/18, 39/19, 58/19 i 67/23.)	
Klasa: 350-02/24-03/3, Utrroj: 238/1-128-24-4, u Zagrebu, 27. ožujak 2024.	
Pravna osoba koja je izradila plan:	ARHEO d.o.o., Zagreb Tomislavova 11
Pečat pravne osobe koja je izradila plan:	
M.P. Direktor: Mario Pezeš, dipl.ing. arh., ovlašt. arh. urb.	
Široki tim u izradi plana: Anja Varga, dipl.ing. arh., ovlašt. arh. urb.; Anja Varga, dipl.ing. arh., ovlašt. arh. urb.; Branimir Folić, dipl.ing. arh.; Josip Horvat, dipl.ing. prometa - ovl. inženjer	Vera Varga, dipl.ing. arh., ovlašt. arh. urb.; Jasna Babić, dipl.ing. arh. urb.; Jasna Babić, dipl.ing. arh. urb.; Miro Nagić, ing. arh.
Odgovorni voditelj izrade plana:	Mario Pezeš, dipl.ing. arh., ovlašt. arh. urb.
Pečat Gradskog vijeća:	Predsjednik Gradskog vijeća:
M.P. Darko Babićki, struc.spec.ing.grad.	
Istovjetnost prostornog plana s izvornikom ovjerava:	Pečat nadležnog tijela:
	M.P.



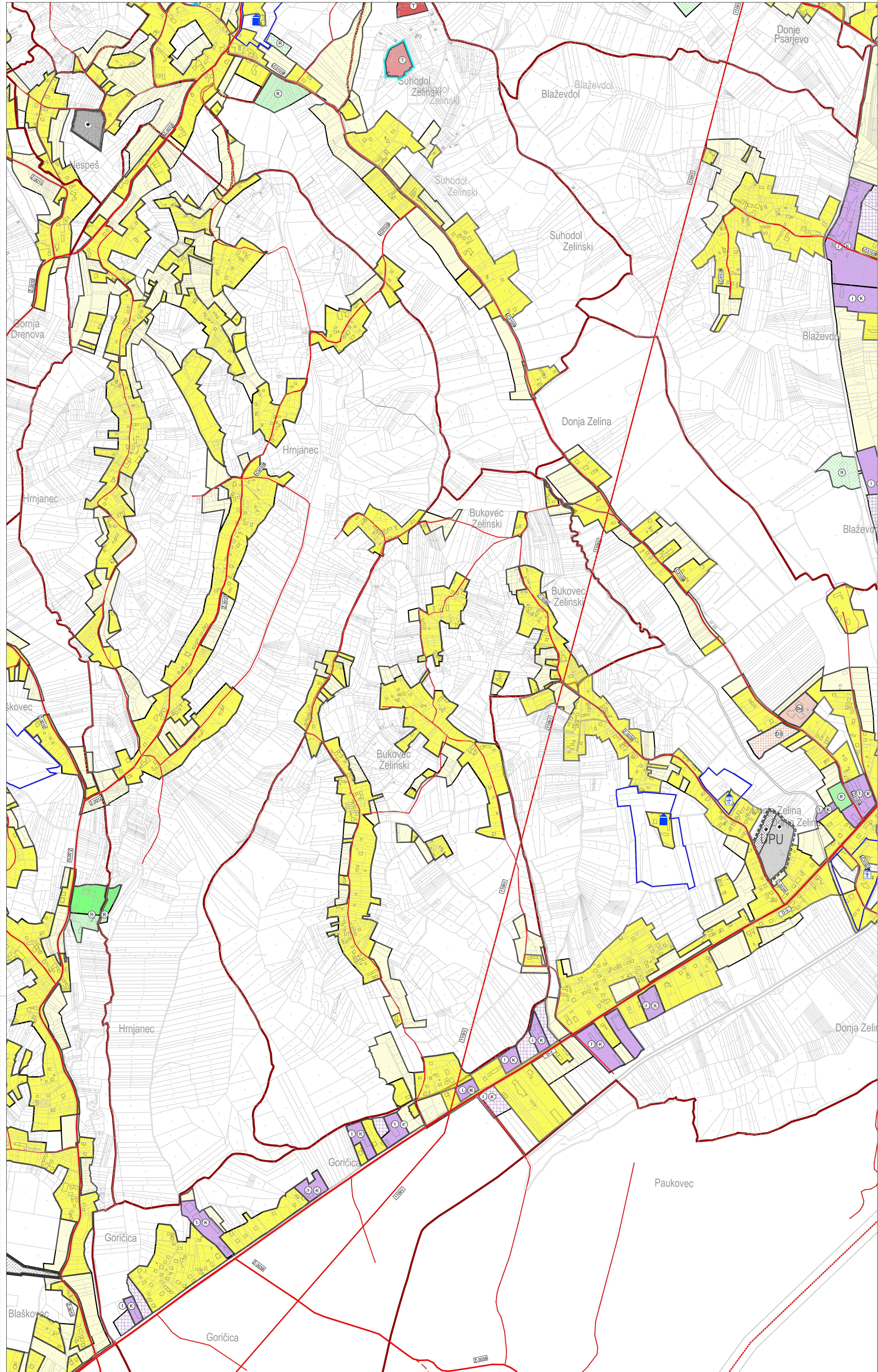

**LEGENDA**

RAZVOJ I UREĐENJE POVRŠINA NASELJA  
izgrađeno / neizgrađeno

- GRADEVINSKO PODRUČJE NASELJA
- UREĐENI DIO GRADEVINSKOG PODRUČJA
- GOSPODARSKA NAMJENA-PROIZVODNA I POSLOVNA
- ŠPORTSKO REKREACIJSKA NAMJENA
- GOSPODARSKA NAMJENA-UGOSTITELJSKO TURISTIČKA HOTELI - T1
- JAVNA I DRUŠTVENA NAMJENA predškolska - D3, školska - D4
- GROBLJE
- RAZVOJ I UREĐENJE POVRŠINA IZVAN NASELJA  
izgrađeno / neizgrađeno
- IZDVOJENO GRADEVINSKO PODRUČJE IZVAN NASELJA  
GOSPODARSKA NAMJENA-UGOSTITELJSKO TURISTIČKA HOTELI - T1

PROMET  
CESTOVNI PROMET postojeći / planirani

- DRŽAVNA CESTA
- ŽUPANIJSKA CESTA
- LOKALNA CESTA
- OSTALE NERAZVISTANE CESTE

ELEKTROPRIJENOSNI UREĐAJI  
postojeći / planirani

- DALEKOVOD 400 kV
- DALEKOVOD 110 kV

ARHEOLOŠKA BAŠTINA  
zaštićeni / evidentirani ili predloženi za zaštitu

- ARHEOLOŠKI LOKALITETI I ZONE
- POVLIESNA GRADITELJSKA CIJELINA
- RURALNA CIJELINA
- POVLIESNI SKLOPI I GRADEVINA
- SAKRALNA GRADEVINA 1-Kapela sv. Anje, 2-crkva sv. Nikole
- CIVILNA GRADEVINA 1-kurija Domjanec
- ZONE ZAŠTITE ARHEOLOŠKE BAŠTINE, POVLESNIH GRADITELJSKIH CIJELINA, POVLESNIH SKLOPOVA I GRADEVINA
- ZONA ZAŠTITE KULTURNOG DOBRA
- PODRUČJA I DJELOVI PRIMJENE PLANSKIH MJERA ZAŠTITE
- OBUHVAAT OBEZNE IZRADE PROSTORNIH PLANOVA
- NAZIV DETALJNIJEG PLANA

**ARHEO d.o.o.**  
projekcije i prostorno planiranje

MJ 1:5 000

0 50 100 200 400

**GRAD SVETI IVAN ZELINA**  
**IV. IZMJENE I DOPUNE PROSTORNOG PLANA**  
**UREĐENJA GRADA SVETOG IVANA ZELINE**

**4. GRADEVINSKA PODRUČJA NASELJA**

Županija:	ZAGREBAČKA SVETI IVAN ZELINA
Grad:	SVETI IVAN ZELINA
Naziv prostornog plana:	IV. IZMJENE I DOPUNE PROSTORNOG PLANA UREĐENJA GRADA SVETOG IVANA ZELINE
Naziv kartografskog prikaza:	GRADEVINSKA PODRUČJA NASELJA UREĐENJA GRADA SVETOG IVANA ZELINE
Broj kartografskog prikaza:	4.6a
Mjerilo kartografskog prikaza:	1 : 5000
Odluka o izradi prostornog plana:	Odluka o donošenju plana "Zelinske novine br. 22/22"
Odluka o donošenju plana:	"Zelinske novine 15/24"
Objava - javne rasprave - ponovna j.r. - javni uvid održan:	Javni uvid održan: Ponovni javni uvid: od 27.11.2023. do 19.02.2024. od 28.02.2024. do 28.02.2024.
Objava - javne rasprave - ponovna j.r. - javni uvid održan:	Javni uvid održan: Ponovni javni uvid: od 27.11.2023. do 19.02.2024. od 28.02.2024. do 28.02.2024.
Pečat tijela odgovornog za provođenje javne rasprave:	Odgovorna osoba za provođenje javne rasprave:
M.P.:	Anita Firdi Raškajec, dipl.ing.stroj.
Mišljenje Zavoda za prostorno uređenje Zagrebačke županije na temelju članka 107. stavak 1. Zakona o prostornom uređenju (NN 153/13, 60/17, 114/18, 39/19, 98/19 i 67/23) i čl. 350. (2) Z.O. - Utorak, 23.01.2024. u Zagrebu, 27. ožujak 2024.	
Pravna osoba koja je izradila plan:	ARHEO d.o.o., Zagreb Tomislavova 11
Pečat pravne osobe koja je izradila plan:	
M.P.:	Direktor : Mario Pezeš, dipl.ing.arh.,ovlašt.arh.urb.
Službeni im. u izradi plana: Anja Vrzina, dipl.ing.arh.,ovlašt.arh.urb. / Anja Vrzina, dipl.ing.arh.,ovlašt.arh.urb. / Branislav Filip, dipl.ing.arh. / Ines Kocić, mag.ing.arh. / Josip Horvat, dipl.ing.prometa - ov.inženjer	Vera Vrzina, dipl.inženjer / Vera Pezeš, dipl.inženjer / Damir Batorec, dipl.ing.arh. / Miro Naglic, ing. arh.
Odgovorni voditelj izrade plana:	Mario Pezeš, dipl.ing.arh.,ovlašt.arh.urb.
Pečat Gradskog vijeća:	Predsjednik Gradskog vijeća:
M.P.:	Danko Bastičić, struc.spec.ing.grad.
Iskustvenost prostornog plana s izvornikom ovjerava:	Pečat nadležnog tijela:
	M.P.



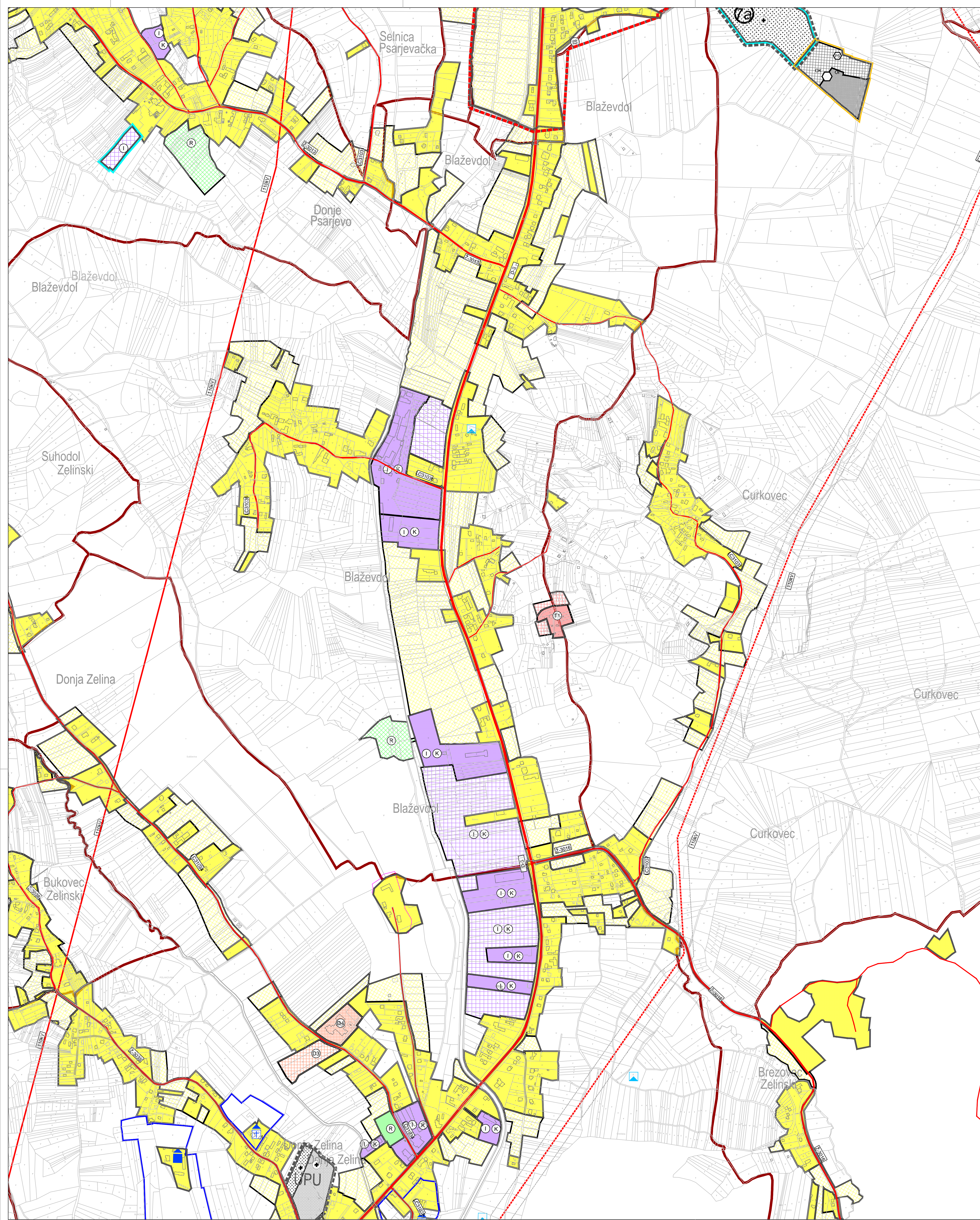

**LEGENDA**  
 RAZVOJ I UREĐENJE POVRŠINA NASELJA

**Izgrađeno / neizgrađeno**

- GRADEVINSKO PODRUČJE NASELJA
- UREĐENI DIO GRADEVINSKOG PODRUČJA
- GOSPODARSKA NAMJENA-PROIZVODNA I POSLOVNA
- GOSPODARSKA NAMJENA-UGOSTITELJSKO TURISTIČKA
- SPORTSKO REKREACIJSKA NAMJENA
- JAVNA I DRUŠTVENA NAMJENA predškolska - D3, školska - D4
- GROBLJE
- RAZVOJ I UREĐENJE POVRŠINA IZVAN NASELJA izgrađeno / neizgrađeno
- GROBLJE

**PROMET**  
**CESTOVNI PROMET**  
 postojeći / planirani

- DRŽAVNA CESTA
- ZUPANIJSKA CESTA
- LOKALNA CESTA
- OSTALE NERAZVISTANE CESTE
- ELEKTROPRIJENOSNI UREĐAJI postojeći / planirani
- DALEKOVOD 110 kV

**ARHEOLOŠKA BAŠTINA**  
 zaštićeni / evidentirani ili predloženi za zaštitu

**ARHEOLOŠKI LOKALITETI I ZONE**

**POVJESNI SKLOPI I GRADEVINA**

- SAKRALNA GRADEVINA 1-Kapela sv. Ane
- CIVILNA GRADEVINA 1-kurija Domjančić

**ZONE ZAŠTITE ARHEOLOŠKE BAŠTINE, POVJESNIH GRADITELJSKIH CJELINA, POVJESNIH SKLOPOVA I GRADEVINA**

- ZONA ZAŠTITE KULTURNOG DOBRA

**PODRUČJA PRIMJENE POSEBNIH MJERA UREĐENJA I ZAŠTITE**

**SANIRANO ODLAGALIŠTE OTPADA**  
 komunalni otpad - OK, inertni otpad - OI

**PRETOVARNA STANICA**

**PODRUČJA I DIOLOVI PRIMJENE PLANSKIH MJERA ZAŠTITE**  
 OBUHVAT OBEZBEĐENJE IZRADE PROSTORNIH PLANOVA

**NAZIV DETALJNIEG PLANA**

**ARHEO d.o.o.**  
 projektiranje i prostorno planiranje

MJ 1:5 000

0 50 100 200 400

**GRAD SVETI IVAN ZELINA**  
**IV. IZMJENE I DOPUNE PROSTORNOG PLANA UREĐENJA GRADA SVETOG IVANA ZELINE**

**4. GRADEVINSKA PODRUČJA NASELJA**

Županija:	ZAGREBAČKA
Grad:	SVETI IVAN ZELINA
Naziv prostornog plana:	IV. IZMJENE I DOPUNE PROSTORNOG PLANA UREĐENJA GRADA SVETOG IVANA ZELINE
Naziv kartografskog prikaza:	GRADEVINSKA PODRUČJA NASELJA CURKOVEC, BLAŽEVDOL, BUKOVEC ZELINSKI, BREZOVCI ZELINSKI, DONJE PSARJEVO, DONJA ZELINA, SELNICA PSARJEVAČKA I SUHODOL ZELINSKI
Broj kartografskog prikaza:	4.8.
Mjerilo kartografskog prikaza:	1 : 5000
Odluka o izradi prostornog plana:	Odluka o donošenju plana "Zelinske novine br. 22/22"
Odluka o izradi ovog plana:	"Zelinske novine 15/24"
Odluka o javnoj raspravi - ponovna j.r.:	Javni uvid od: 12.02.2024. do: 27.11.2023.
Odluka o javnoj raspravi - ponovna j.r.:	Javni uvid od: 12.02.2024. do: 19.02.2024.
Odluka o javnoj raspravi - ponovna j.r.:	Javni uvid od: 12.02.2024. do: 11.12.2023.
Odluka o javnoj raspravi - ponovna j.r.:	Javni uvid od: 12.02.2024. do: 26.02.2024.
Pečat tijela odgovornog za provođenje javne rasprave:	Odgovorna osoba za provođenje javne rasprave:
M.P.:	Anita Firdiš Ratkajec, dipl.ing.stroj.
Mitovanje Zavoda za prostorno uređenje Zagrebačke županije na temelju članka 107. stavak 1. Zakona o prostornom uređenju (NN 153/13, 65/17, 114/18, 38/19, 98/19 i 67/23):	Klasa: 350-02/24-033, ; Urbroj: 238/1-126-24-4, ; u Zagrebu, 27. ožujak 2024.
Pravna osoba koja je izradila plan:	ARHEO d.o.o., Zagreb Tomislavova 11
Pečat pravne osobe koja je izradila plan:	M.P.:
Direktor: Mario Pezeš, dipl.ing.arh.,ovlašt.arh.urb.	
Stručni tim u izradi plana:	
Ana Vukelić, dipl.ing.arh.,ovlašt.arh.urb.	Vera Varga, dipl.biolog
Mario Pezeš, dipl.ing.arh.,ovlašt.arh.urb.	Daniela Šušteršič, dipl.ing.arh.
Branka Polić, dipl.ing.arh.	Mile Naglič, ing. el.
Ines Kotula, mag.ing.arh.	
Joško Horvat, dipl.ing.prometa - ovl.inženjer	
Odgovorni voditelj izrade plana:	Mario Pezeš, dipl.ing.arh.,ovlašt.arh.urb.
Pečat Gradskog vijeća:	Predsjednik Gradskog vijeća:
M.P.:	Dario Bistički, struc.spec.ing.grad.
Istovjetnost prostornog plana s izvornikom ovjerava:	Pečat nadležnog tijela:
M.P.:	M.P.:



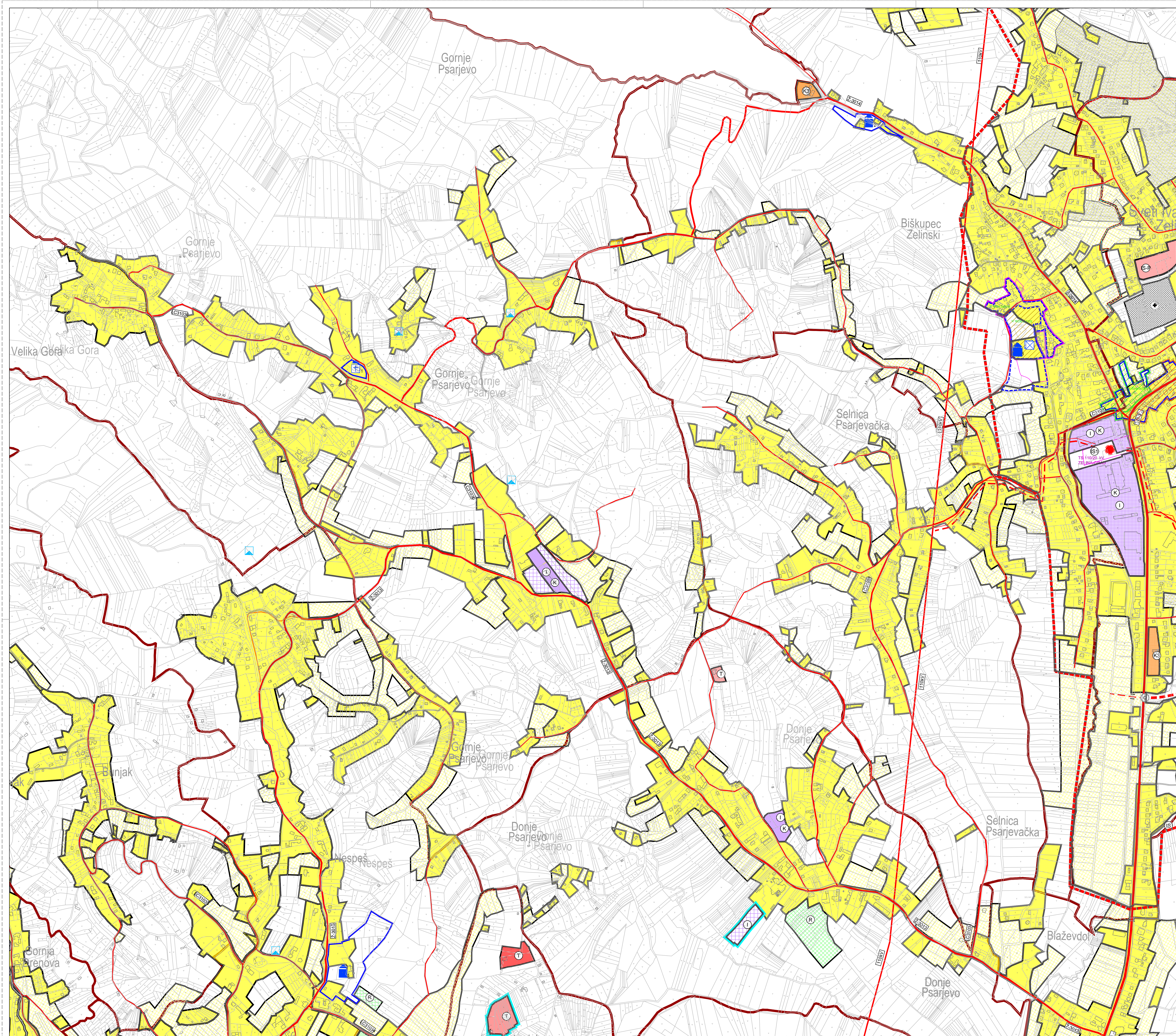

**LEGENDA**  
**RAZVOJ I UREĐENJE POVRŠINA NASELJA**

Izgrađeno / neizgrađeno

- GRAĐEVINSKO PODRUČJE NASELJA
- UREĐENI DIO GRAĐEVINSKOG PODRUČJA
- NEUREĐENI DIO GRAĐEVINSKOG PODRUČJA

GOSPODARSKA NAMJENA-PROIZVODNA I POSLOVNA

- GOSPODARSKA NAMJENA-POSLOVNA (komunalno servisa - K3)
- GOSPODARSKA NAMJENA-UGOSTITELJSKO TURISTIČKA
- ŠPORTSKO REKREACIJSKA NAMJENA
- POVRŠINE INFRASTRUKTURNIH SUSTAVA (historijska 11000 kv - IS1)
- GROBLJE

**RAZVOJ I UREĐENJE POVRŠINA IZVAN NASELJA**  
 Izgrađeno / neizgrađeno

- IZDVOJENO GRAĐEVINSKO PODRUČJE IZVAN NASELJA
- GOSPODARSKA NAMJENA-PROIZVODNA
- GOSPODARSKA NAMJENA-UGOSTITELJSKO TURISTIČKA

PROMET  
 PROMET PROMET  
 postojeći / planirani

DRŽAVNA CESTA / OBLAZNICA  
 GRADSKA SV. ZELINA  
 ŽUPANIJSKA CESTA  
 LOKALNA CESTA  
 OSTALE NERAZVJSTANE CESTE

RASKRŠĆE CESTA - KRŠANJE VIŠE RAZINE USLUGE

ELEKTROPRIENOSNI UREĐAJI  
 postojeći / planirani

DALEKOVOD 110 kv  
 KABLOVSKI VOD 110 kv

TS 110 kv

ARHEOLOŠKA BASTINA  
 zaštićeni / evidentirani

- ARHEOLOŠKI LOKALITET I ZONE
- RURALNA CIELINA
- POVLJESNA GRADITELJSKA CIELINA
- RURALNA CIELINA

POVLJESNI SKLOP I GRAĐEVINA

- SAKRALNA GRAĐEVINA (1-kapela sv. Jurja)
- CIVILNA GRAĐEVINA (1-kurija Švarcovina, 2-vekoviteva kuća sa minom, 3-kurija Lenkatić)

ZONE ZAŠTITE ARHEOLOŠKE BASTINE, POVLJESNIH GRADITELJSKIH CIELINA, POVLJESNIH SKLOPOVA I GRAĐEVINA

- ZONA ZAŠTITE KULTURNOG DOBRA
- ZONA ZAŠTITE PREVENTIVNO ZAŠTICE DOBRA
- GRANICA ZAŠTITE KULTURNO-POVLJESNE CIELINE - "B" REŽIM ZAŠTITE
- GRANICA ZAŠTITE KULTURNO-POVLJESNE CIELINE - "B" ZONA ZAŠTITE
- GRANICA ZAŠTITE KULTURNO-POVLJESNE CIELINE - "C" ZONA ZAŠTITE
- OBUHVAJ OBVEZNE IZRADE PROSTORNIH PLANOVA

PODRUČJA I DUELOVI PRIMJENE PLANSKIH MUERA ZAŠTITE

NAZIV DETALJNEG PLANA

**ARHEO d.o.o.**  
 projektiranje i prostorno planiranje

MJ 1:5 000

0 50 100 200 400

**GRAD SVETI IVAN ZELINA**  
**IV. IZMJENE I DOPUNE PROSTORNOG PLANA**  
**UREĐENJA GRADA SVETOG IVANA ZELINE**

**4. GRAĐEVINSKA PODRUČJA NASELJA**

Zupanija:	ZAGREBAČKA SVETI IVAN ZELINA
Grad:	SVETI IVAN ZELINA
Naziv prostornog plana:	IV. IZMJENE I DOPUNE PROSTORNOG PLANA UREĐENJA GRADA SVETOG IVANA ZELINE
Naziv kartografskog prikaza:	GRAĐEVINSKA PODRUČJA NASELJA
<small>SVETI IVAN ZELINA, BISKUPCEC ZELINSKI, SELNICA PSARJEVAČKA, BLAZEVDO, DONJE PSARJEVO, GORNJE PSARJEVO, NEŠPEŠ, GORNJA DRENOVA, BUNJAK I VELIKA GORA</small>	
Broj kartografskog prikaza	Mjerilo kartografskog prikaza
4.11.	1 : 5000
Odluka o izradi prostornog plana: Zelinske novine br. 22/22.	Odluka o donošenju plana Zelinske novine 15/24
Objava javne rasprave - ponovna j.r.: web stranica (19.02.2024. - 07.02.2024.) od: 27.11.2023. do: 19.02.2024. od: 11.12.2024. do: 29.02.2024. Javni uvid održan: od: 27.11.2023. do: 19.02.2024. od: 11.12.2024. do: 29.02.2024. Pečat tijela odgovornog za provođenje javne rasprave	Ponovni javni uvid: od: 27.11.2023. do: 19.02.2024. od: 11.12.2024. do: 29.02.2024. Odgovorna osoba za provođenje javne rasprave:
M.P.	Anita Findri Ratakajec, dipl.ing.stroj.
Mišljenje Zavoda za prostorno uređenje Zagrebačke županije na temelju članka 107. stavak 1. Zakona o prostornom uređenju (NN 153/13, 65/17, 114/18, 39/19, 98/19 i 67/23 ) Klasa: 350-02/24-03/3, Urbroj: 238/1-126-24-4, u Zagrebu, 27. ožujak 2024.	
Pravna osoba koja je izradila plan:	ARHEO d.o.o., Zagreb Tomislavova 11
Pečat pravne osobe koja je izradila plan:	
M.P.	Direktor : Mario Pezeš, dipl.ing.arh.,ovlašt.arh.urb.
Stručni tim u izradi plana: Vanja Varga, dipl.biolog Vanja Varga, dipl.sociolog Mario Pezeš, dipl.ing.arh.,ovlašt.arh.urb. Damir Babalo, dipl.ing.kat. Mile Naglič, ing. el.	
Odgovorni voditelj izrade plana:	Mario Pezeš, dipl.ing.arh.,ovlašt.arh.urb.
Pečat Gradskog vijeća:	Predsjednik Gradskog vijeća:
M.P.	Dario Bistički, struc.spec.ing.grad.
Istovjetnost prostornog plana s izvornikom ovjerava:	Pečat nadležnog tijela:
	M.P.



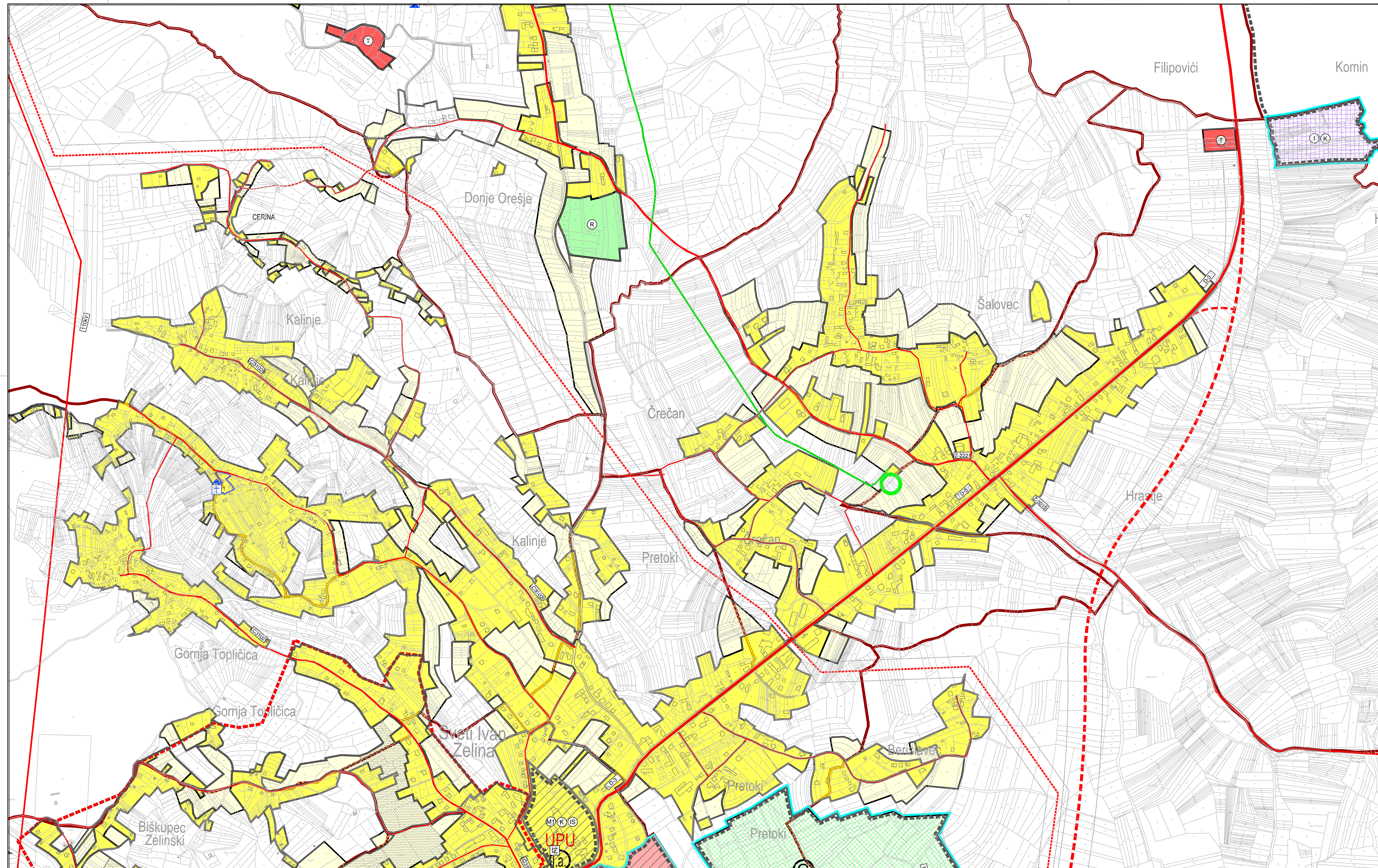

**LEGENDA**

**RAZVOJ I UREĐENJE POVRŠINA NASELJA**

Izgrađeno / neizgrađeno

- GRADEVINSKO PODRUČJE NASELJA
- UREĐENI DIO GRADEVINSKOG PODRUČJA
- NEUREĐENI DIO GRADEVINSKOG PODRUČJA
- GOSPODARSKA NAMJENA-UGOSTITELJSKO TURISTIČKA hoteli - T1
- ZAŠTITNO ZELENILO
- SPORTSKO REKREACIJSKA NAMJENA

**RAZVOJ I UREĐENJE POVRŠINA IZVAN NASELJA**

- IZDOJENO GRADEVINSKO PODRUČJE IZVAN NASELJA
- GOSPODARSKA NAMJENA-PROIZVODNA I POSLOVNA
- SPORTSKO REKREACIJSKA NAMJENA golf igralište - R1

**PROMET**

CESTOVNI PROMET

- D-3 postojeći / planirani
- 2 DRŽAVNA CESTA / OBILAZNICA GRADA SV. IZELINA
- L ŽUPANIJSKA CESTA
- LOKALNA CESTA
- OSTALE NERAZVSTANE CESTE

**ELEKTROPRIJENOSNI UREĐAJI**

postojeći / planirani

- 110kV DALEKOVOD 110 kV

**ENERGETSKI SUSTAV**

PROIZVODNJA I CJEVNI TRANSPORT PLINA

- postojeći / planirani
- MAGISTRALNI PLINOVOĐ
- MJERNO REDUK. STANICA

**ARHEOLOŠKA BAŠTINA**

zaštićeni / evidentirani

- ARHEOLOŠKI LOKALITETI I ZONE 1-Kapela sv. Duha

**POVIJESNI SKLOP I GRAĐEVINA**

SAKRALNA GRAĐEVINA

ZONE ZAŠTITE ARHEOLOŠKE BAŠTINE, POVIJESNIH GRADITELJSKIH CJELINA, POVIJESNIH SKLOPOVA I GRAĐEVINA

- ZONA ZAŠTITE KULTURNOG DOBRA

**PODRUČJA I DJELOVI PRIMJENE PLANSKIH MJERA ZAŠTITE**

OBUHVAAT OBEZNE IZRADE PROSTORNIH PLANOVA

PLANOVI NA SNAZI

- NAZIV DETALJNIJEG PLANA

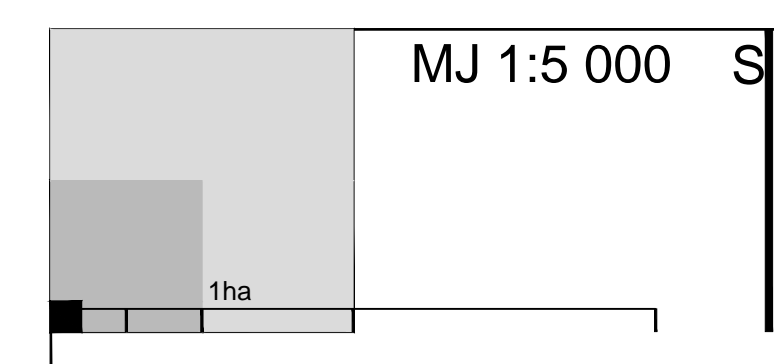
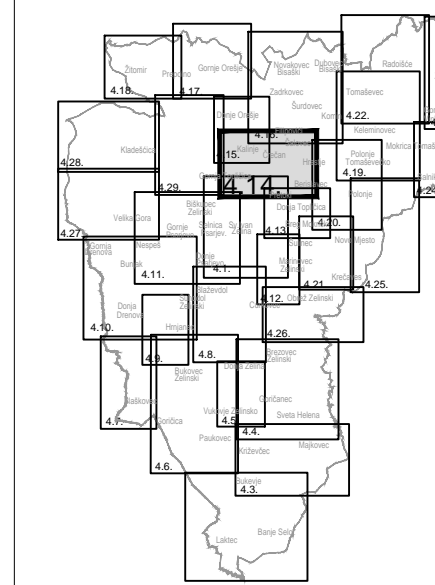

**GRAD SVETI IVAN ZELINA**  
IV. IZMJENE I DOPUNE PROSTORNOG PLANA UREĐENJA GRADA SVETOG IVANA ZELINE

**4. GRADEVINSKA PODRUČJA NASELJA**

Županija:	ZAGREBAČKA SVETI IVAN ZELINA
Grad:	SVETI IVAN ZELINA
Naziv prostornog plana:	IV. IZMJENE I DOPUNE PROSTORNOG PLANA UREĐENJA GRADA SVETOG IVANA ZELINE
Naziv kartografskog prikaza:	GRADEVINSKA PODRUČJA NASELJA DONJE OREŠJE, KRALJEVO, GORNJA TOPLIČICA, BIŠKUPEC ZELINSKI, SVETI IVAN ZELINA, PRETOKI, BERISLAVEC, ČREČAN, HRASTJE, SALOVEC I FILIPOVIĆI
Broj kartografskog prikaza:	4.14.
Mjerilo kartografskog prikaza:	1 : 5000
Odluka o izradi prostornog plana:	Odluka o donošenju plana
*Zelinske novine br. 22/22.	*Zelinske novine 15/24
Objava "Zelinske novine" - javne rasprave - ponovna j.r.:	Javni uvid održan: Ponovni javni uvid:
27.11.2023. 12.02.2024.	od: 27.11.2023. do: 19.02.2024.
24.11.2023. 12.02.2024.	do: 11.12.2023. do: 26.02.2024.
24.11.2023. 12.02.2024.	
Pečat tijela odgovornog za provođenje javne rasprave:	Odgovorna osoba za provođenje javne rasprave:
M.P.	Anita Findrić Ratkajec, dipl.ing.stroj.
Mišljenje Zavoda za prostorno uređenje Zagrebačke županije na temelju članka 107. stavak 1. Zakona o prostornom uređenju (NN 153/13, 66/17, 1/14 i 6, 38/19, 96/19 i 67/23):	
Klasa: 350-02/24-03/3, ; Urbroj: 238/1-126-24-4, ; u Zagrebu, 27. ožujak 2024.	
Pravna osoba koja je izradila plan:	ARHEO d.o.o., Zagreb Tomislavova 11
Pečat pravne osobe koja je izradila plan:	
M.P.	Direktor : Mario Pezeļ, dipl.ing.arh.,ovlaš.arh.urb.
Stručni tim u izradi plana:	Vera Varga, dipl.biolog
Arton Varga, dipl.ing.arh., ovlaš.arh.urb.	Vesna Pezeļ, dipl.sociolog
Mario Pezeļ, dipl.ing.arh., ovlaš.arh.urbanist	Damir Babić, dipl.ing.urb.
Bianka Fujs, dipl.ing.arh.	Mile Naglič, ing. et.
Ines Kotula, mag.ing.arch.	
Jošip Horvat, dipl.ing.prometa - ovl.inženjer	
Odgovorni voditelj izrade plana:	Mario Pezeļ, dipl.ing.arh.,ovlaš.arh.urb.
Pečat Gradskog vijeća:	Predsjednik Gradskog vijeća:
M.P.	Đarko Bialički, struc.spec.ing.grad.
Istovjetnost prostornog plana s izvornikom ovjerava:	Pečat nadležnog tijela:
	M.P.



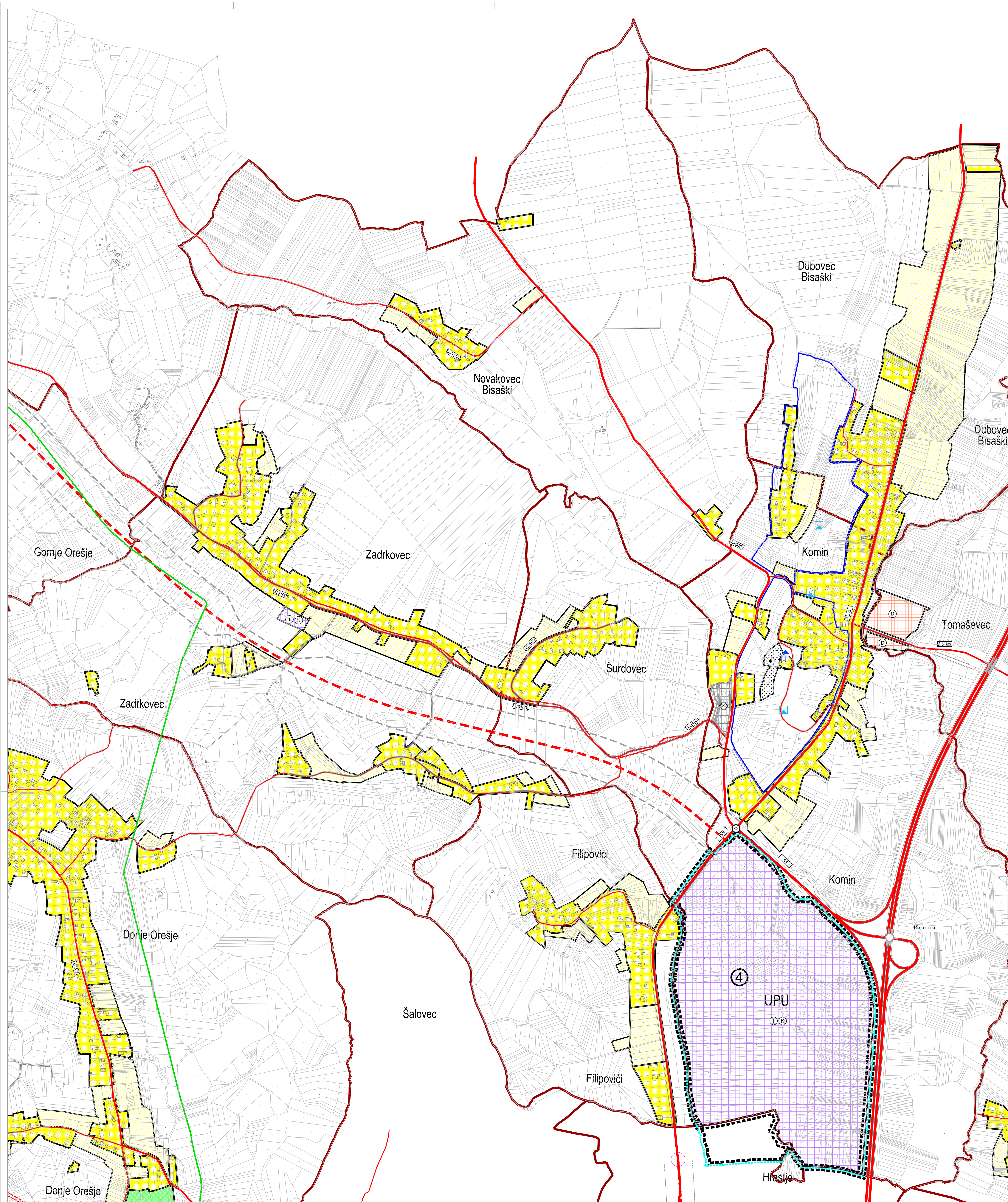

**LEGENDA**

**RAZVOJ I UREĐENJE POVRŠINA NASELJA**  
 izgrađeno / neizgrađeno  
 GRABEVINSKO PODRUČJE NASELJA  
 UREĐENI DIO GRABEVINSKOG PODRUČJA  
 DRUŠTVENA NAMJENA  
 GOSPODARSKA NAMJENA-PROIZVODNA I POSLOVNA  
 GROBLJE

**RAZVOJ I UREĐENJE POVRŠINA IZVAN NASELJA**  
 izgrađeno / neizgrađeno  
 IZDVOJENO GRABEVINSKO PODRUČJE IZVAN NASELJA  
 GOSPODARSKA NAMJENA-PROIZVODNA I POSLOVNA

**PROMET CESTOVNI PROMET**  
 postojeci / planirani  
 A4 AUTOCESTA  
 D-31 DRŽAVNA CESTA  
 Z-3288 ŽUPANIJSKA CESTA  
 L LOKALNA CESTA  
 OSTALE NERAZVJSTANE CESTE  
 KORIDOR BRZE CESTE U ISTRAŽIVANJU

**ENERGETSKI SUSTAV**  
 PROIZVODNIA I SUEVNI TRANSPORT PLINA  
 postojeće / planirano  
 MAGISTRALNI PLINOVOD

**ARHEOLOŠKA BAŠTINA**  
 zaštićeni / evidentirani  
 ili predloženi za zaštitu  
 ARHEOLOŠKI LOKALITETI I ZONE

**POVLJEŠNI SKLOP I GRADEVINA**  
 SAKRALNA GRADEVINA 1-kapela sv. Tri kralja

**ZONE ZAŠTITE ARHEOLOŠKE BAŠTINE, POVLJEŠNIH GRADITELJSKIH CJELINA, POVLJEŠNIH SKLOPOVA I GRADEVINA**  
 ZONA ZAŠTITE KULTURNOG DOBRA / PRIJEDLOG ZONE ZAŠTITE

**PODRUČJA I DIJELOVI PRIMJENE PLANSKIH MJERA ZAŠTITE**  
 OBUHVAT OBEZBEJNE IZRADE PROSTORNIH PLANOVA

**6** NAZIV DETALJNIJEG PLANA

**OBRAĐA, SKLADIŠTENJE I ODLAGANJE OTPADA**  
 GRADEVINA ZA OBRADU I ODLAGANJE otpada građevinski otpad - OKT.

**ARHEO d.o.o.**  
 projektiranje i prostorno planiranje

MJ 1:5 000

0 50 100 200 400

**GRAD SVETI IVAN ZELINA**  
**IV. IZMJENE I DOPUNE PROSTORNOG PLANA**  
**UREĐENJA GRADA SVETOG IVANA ZELINE**

**4. GRADEVINSKA PODRUČJA NASELJA**

Zupanja: ZAGREBAČKA SVETI IVAN ZELINA	
Grad: SVETI IVAN ZELINA	
Naziv prostornog plana: IV. IZMJENE I DOPUNE PROSTORNOG PLANA UREĐENJA GRADA SVETOG IVANA ZELINE	
Naziv kartografskog prikaza: GRADEVINSKA PODRUČJA NASELJA GORNJE OREŠJE, DONJE OREŠJE, ZADRKOVEC, ŠALOVEC, HRAŠĆE, KOMIN, FILIPOVIĆI, ŠURĐOVEC, NOVAKOVAC BISAŠKI, DUBOVEC BISAŠKI, TOMAŠEVAC	
Broj kartografskog prikaza: 4.16.	Mjerilo kartografskog prikaza: 1 : 5000
Odluka o izradi prostornog plana: "Zelinske novine br. 22/22"	Odluka o donosištu plana: "Zelinske novine 15/24"
Doprinosi javne rasprave - ponovna J.Z.: Zelinske novine: 08/23, 02/24 Vještina gradnje: 21.12.2023, 12.02.2024 Jedinstveni plan: 11.12.2023, 12.02.2024 Jedinstveni plan: 11.12.2023, 12.02.2024	Javni savjet održan: od 27.11.2023. do 19.02.2024. Pisani savjeti: od 19.02.2024. do 26.02.2024.
Pečat tijela odgovornog za provođenje javne rasprave:	Odgovorna osoba za provođenje javne rasprave:
M.P.	Anita Firdri Raskajec, dipl.ing. arh.
Miljenje Zavoda za prostorno uređenje Zagrebačke županije na temelju članka 107 stavak 1. Zakona o prostornom uređenju (NN 153/13, 65/17, 114/18, 39/19, 98/19 i 67/23 ) Klasa: 350-02/24-035, - Urbroj: Z39/1-126-24-4, - u Zagrebu, 27. ožujak 2024.	
Pravna osoba koja je izradila plan:	ARHEO d.o.o., Zagreb Tomislavova 11
Pečat pravne osobe koja je izradila plan:	
M.P.	Direktor : Mario Pezeš, dipl.ing.arh.,ovlašt.arh.urb.
Stručni tim u izradi plana: Anita Varga, dipl.ing.arh., ovlašt.arh.urb. Mario Pezeš, dipl.ing.arh., ovlašt.arh.urb. Branimir Folić, dipl.ing.arh. Ines Kotula, mag.ing.arch. Jana Horvat, dipl.ing.monarh.-ovl.inženjer	Vera Varga, dipl. biološk. Mario Pezeš, dipl. sociološk. Domena Batareć, dipl.ing. arh. Mile Naglič, ing. et.
Odgovorni voditelj izrade plana:	Mario Pezeš, dipl.ing.arh.,ovlašt.arh.urb.
Pečat Gradskog vijeća:	Predsjednik Gradskog vijeća:
M.P.	Danko Bistaški, stručnjak spec. ing. građ.
Istovjetnost prostornog plana s izvornikom ovjerava:	Pečat nadležnog tijela:
	M.P.